

# 令和7年度 公立学校施設等の総括表 (中学校)

様式1-3

都道府県名 **北海道**

設置者名 **別海町**

学校所在地 **野付郡別海町別海緑町116番地4**

ふりがな **べつかいちゅうおうちゅうがっこう**  
 学校名 **別海中央中学校**

整理番号  
**1531**

①識別コード	②都道府県番号	③学校調査番号	④学区区分	⑤冬季分校番号	⑦市町村番号	⑧生徒数 普 特別支援	⑨学級数 普 特別支援	⑩設置年度 元 寒 年 理 号 冷 区 度 由 分 号 分
C01518304					691	162 27	6 71	S223

多目的スペースの総面積	必 面 要 積	⑫ 校 舎 保 有 面 積				危 険 面 積				整 備 資 格 積 (R換算後)	要 改 築 面 積 (R換算後)	
		R	S	W	計	R	S	W	計			
	4773	3708	132	23	(3866)					( )	907	

学校コード  
C101269100048

⑬生徒数 (普通の内訳)

1学年	2学年	3学年
46	58	58

必要の内訳面積

普通	3181
特別支援	1176
積雪寒冷	416

⑮ 児童生徒地域交流施設保有面積

R	S	W

⑰ 地域・学校連携施設保有面積

R	S	W

コード番号説明欄  
 ③学校調査番号 (3511~5500)  
 ④学区区分 (左の数値)  
 独立・・・0  
 敷地が隣接・・・4  
 併設で敷地のみ共用・5  
 併設で建物も共用・・・6  
 (右の数値)  
 本校・・・4  
 分校・・・5  
 冬季分校・・・6

⑱ 校 地 面 積

保 有		借 用
建物敷地	運動場	
12387	20000	7613

⑳ 寄宿生徒数

用地国庫負担等面積計 ( )
----------------

⑲ 屋 内 運 動 場

必 面 要 積	保 有 面 積				危 険 面 積				整 備 資 格 積 (R換算後)	要 改 築 面 積 (R換算後)
	R	S	W	計	R	S	W	計		
1237	12	988	1000						237	

㉑ 寄 宿 舎

必 面 要 積	保 有 面 積				危 険 面 積				整 備 資 格 積 (R換算後)	要 改 築 面 積 (R換算後)
	R	S	W	計	R	S	W	計		
			( )					( )		

㉒ 保 有 教 室 数

普 通	理 科	音 楽	特 別 教 室 関 係								
			美 術	技 術	家 庭	外 語	視 聴 覚	コ ャ ャ ャ ャ	図 書 室	特 別 活 動	教 育 相 談
13	1	1	1	1	2	1	1	1	2	1	

㉓ 保 有 教 室 等 の 総 面 積

保有普通教室の総面積	保有特別教室の総面積	㉔ 保 有 控 除 面 積	㉕ 借 用 面 積	㉖ 地 域 指 定 区 分 等																				
509	1107	校 舎	屋 運 寄 宿 舎	校 舎	屋 運 寄 宿 舎	過 去 急 増 地 域	過 疎 地 域	山 村 地 域	豪 雪 地 帯	離 島	積 雪 地 域	省 積 雪 地 域	都 市 整 備	公 害 防 止 地 域	水 源 地 域	地 震 防 災 地 域								
												2	1	1	2	6	2	4	A	F	3	2	2	4

㉗ 相 手 方 の 学 校  
 調査番号  
 学 校 名

㉘ 共 同 利 用 施 設 名  
 調査番号  
 施 設 名  
 K193 別海町学校給食センター

参 考 表

① 学年別生徒数	学年	当年度までの生徒数		当年度までの学級数	
		R6年度	R7年度	R6年度	R7年度
	1	51	46	2	2
	2	55	58	2	2
	3	62	58	2	2
	小計	168	162	6	6
	特別支援	27	27	7	7
	計	195	189	13	13

㉙ 国庫負担等未完了面積

未完了面積	区分	R	S	W
	校舎			
	屋内運動場			
	寄 宿 舎			
	未完了面積			
校舎				
屋内運動場				
寄 宿 舎				

㉚ 共同利用施設 別海町別海118番地9

文 部 科 学 省

令和 7 年度 公立学校等建物の棟別面積表

様 式 2

当該学校の設置年度	S22	設置者名	別海町	学校名	別海中央中学校	相手方の学校名	
-----------	-----	------	-----	-----	---------	---------	--

①識別コード	L	②都道府県番号	01	③学校調査番号	5183	④冬季分校番号		学校コード	C101269100048	整理番号	1531
--------	---	---------	----	---------	------	---------	--	-------	---------------	------	------

棟 番 号	建 物 区 分 号	構 造 区 分 号	階 数	建 築 年 月		学 部 等	保 有 面 積	産 振 校 舎 面 積	国 庫 補 助				と り こ わ し 記 号	国 未 完 成 面 積	保 有 外 建 物 面 積					備 考					
				補 助 年 度	費 目				公 立 文 教 補 助 面 積	他 事 業 補 助 面 積	保 有 控 除 建 物				一 時 使 用 ・ 借 用 建 物										
											面 積	種 類			一 時 使 用 別 面 積	事 由	未 わ し こ り 面 積								
⑤	⑥	⑦	⑧	⑨	⑩	⑪	⑬	⑭	⑮	⑯	⑰	⑱	⑲	⑳	㉑	㉒	㉓	㉔	㉕	㉖	㉗	㉘	㉙	㉚	
0131	校	R2	S	5	8	10	2021		S57改	2021															電気室21㎡ 校内ネット整備補助金R2
0132	校	R2	S	5	8	11	1473		S58併	1449															新1143㎡, 改306㎡ 校内ネット整備補助金R2
014	住	W1	S	5	8	11	87		S58住	60															教員住宅1戸
015	住	W1	S	5	8	11	60		S58住	60															教員住宅1戸
016	校	S2	S	5	8	12	132																		
017	屋	S1	S	5	9	11	988		S59併	988															新380㎡, 改608㎡, 機械室32㎡ 校内ネット整備補助金R2
018	屋	R1	S	5	9	11	12		S59新	12															
023	住	W1	S	5	1	10	62																		昭和61年4月登載漏れ, 教員住宅1戸
024	住	W1	S	5	2	10	60																		昭和61年4月登載漏れ, 教員住宅1戸
027	住	W1	S	5	3	09	60																		平成1年3月償還完了, 教員住宅1戸
028	住	W1	S	5	3	09	60																		平成1年3月償還完了, 教員住宅1戸
029	住	W1	H	0	1	11	66		H01住	60															教員住宅1戸

コード説明 ⑥建物区分

校舎・・・・・・・・校 児童生徒地域交流施設・・・児  
 屋内運動場・・・・屋 教員住宅・・・・住  
 寄宿舎・・・・寄 共同利用施設・・・・共  
 地域・学校連携施設・・・・連 部室・・・・部

⑦構造区分

鉄筋コンクリート造・・・・R  
 鉄骨その他造・・・・S  
 木造・・・・W

⑩学部等

高校 全日制・・・・全 特支 幼稚部・・・・幼  
 昼 定・・・・昼 小中学部・・・・小  
 夜 定・・・・夜 高等部・・・・高  
 通信制・・・・通

# 令和 7 年度 公立学校等建物の棟別面積表

様 式 2

当該学校の設置年度	S22	設置者名	別海町	学校名	別海中央中学校	相手方の学校名	
-----------	-----	------	-----	-----	---------	---------	--

①識別コード	L	②都道府県番号	01	③学校調査番号	5183	④冬季分校番号		学校コード	C101269100048	整理番号	1531
--------	---	---------	----	---------	------	---------	--	-------	---------------	------	------

棟 番 号	建 物 区 分 号	構 造 区 分 号	階 元 号	建 築 年 月	学 部 等	保 有 面 積	産 振 校 舎 面 積	国 庫 補 助				と り こ わ し 記 号	国 未 完 成 面 積	保 有 外 建 物 面 積					備 考								
								補 助 年 度	公 立 文 教		他 事 業			保 有 控 除 建 物		一 時 使 用 ・ 借 用 建 物											
									費 目	補 助 面 積	費 目			補 助 面 積	建 物 種 類	面 積	一 時 借 用 の 別 別	面 積		事 由	未 と り こ わ し 面 積						
⑤	⑥	⑦	⑧	⑨	⑩	⑪	⑫	⑬	⑭	⑮	⑯	⑰	⑱	⑲	⑳	㉑	㉒	㉓	㉔	㉕	㉖	㉗	㉘	㉙	㉚		
032	住	W	1	S	55	10		87																		平成3年3月償還完了，教員住宅1戸	
033	校	W	1	H	05	12		16																			
034	校	W	1	H	06	01		7																			
035	校	R	1	H	08	01		214		H07新		214														校内ネット整備補助金R2	

コード説明

⑥建物区分 校舎・・・・・・・・・・校 屋内運動場・・・・・・・・屋 寄宿舎・・・・・・・・・・寄 地域・学校連携施設・・・・連	⑦構造区分 児童生徒地域交流施設・・・・児 教員住宅・・・・・・・・・・住 共同利用施設・・・・・・・・共 部室・・・・・・・・・・部	⑩学部等 鉄筋コンクリート造・・・・R 鉄骨その他造・・・・・・・・S 木造・・・・・・・・・・W
--	---	--

令和 7 年度 公立学校等建物の棟別面積表(その2)

様 式 2

当該学校の設置年度	S22	設置者名	別海町	学校名	別海中央中学校	相手方の学校名	
①識別コード	L	②都道府県番号	01	③学校調査番号	5183	④冬季分校番号	
				学校コード	C101269100048	整理番号	1531

棟番 号	建物 区分	構造 区分	階 数	建築 元号	年 月	学 部 等	保 有 面 積	耐 力 度 点 数	耐 震 基 準	診 断 状 況	優 先 度	診 断 年 度	改 修 状 況	耐 震 性 能			大 規 模 改 造 年 度	改 修 履 歴					備 考 そ の 2	
														Is 値	CT × SD 値	q 値		内 部 改 修	外 部 改 修	外 壁 ・ 外 装	外 部 建 具	屋 上 ・ 屋 根		設 備 改 修
⑤	⑥	⑦	⑧	⑨	⑩	⑪	⑫	⑬	⑭	⑮	⑯	⑰	⑱	⑲	⑳	㉑	㉒	㉓	㉔	㉕	㉖	㉗	㉘	㉙
0131	校	R	2	S	58	10	2021			2								1	1	2	2	2	1	
0132	校	R	2	S	58	11	1473			2								1	1	2	2	2	1	
014	住	W	1	S	58	11	87																	
015	住	W	1	S	58	11	60																	
016	校	S	2	S	58	12	132			2														
017	屋	S	1	S	59	11	988			2								1	1	2	2	2	1	
018	屋	R	1	S	59	11	12			2														
023	住	W	1	S	51	10	62																	
024	住	W	1	S	52	10	60																	
027	住	W	1	S	53	09	60																	
028	住	W	1	S	53	09	60																	
029	住	W	1	H	01	11	66																	

コード説明 ⑩耐震基準  
 旧耐震基準・・・・・・・・・1  
 新耐震基準・・・・・・・・・2

⑪診断状況  
 優先度調査・・・・・・・・・0 S造又は上記以外の診断・・・・・・・・・4  
 R造の第一次診断・・・・・・・・・1 未実施・・・・・・・・・5  
 R造の第二次及び第三次診断・・・・・・・・・2  
 屋体のS造・・・・・・・・・3

⑫改修状況  
 改修済み・・・・・・・・・1  
 改修中・・・・・・・・・2  
 未改修・・・・・・・・・3  
 未改修のうち当年度実施予定・・・・・・・・・4

令和 7 年度 公立学校等建物の棟別面積表(その2)

様 式 2

当該学校の設置年度	S22	設置者名	別海町	学校名	別海中央中学校	相手方の学校名	
-----------	-----	------	-----	-----	---------	---------	--

①識別コード	L	②都道府県番号	01	③学校調査番号	5183	④冬季分校番号		学校コード	C101269100048	整理番号	1531
--------	---	---------	----	---------	------	---------	--	-------	---------------	------	------

棟番号	建物区分	構造区分	階数	建築年月		学部等	保有面積	耐力度点数	耐震基準	診断状況	優先度	診断年度	改修状況	耐震性能			大規模改造年度	改修履歴					備考 その2				
				年	月									Is 値	CT×SD 値	q 値		内部改修	外部改修	外壁・外装	外部建具	屋上・屋根		設備改修			
⑤	⑥	⑦	⑧	⑨	⑩	⑪	⑬	⑭	⑮	⑯	⑰	⑱	㉓	㉔	㉕	㉖	㉗	㉘	㉙	㉚	㉛	㉜	㉝				
032	住	W	1	S	5	5	10																				
033	校	W	1	H	0	5	12																				
034	校	W	1	H	0	6	01																				
035	校	R	1	H	0	8	01			2								1	1	2	2	2	1				

コード説明

①耐震基準	②診断状況	③改修状況
旧耐震基準・・・1	優先度調査・・・0	改修済み・・・1
新耐震基準・・・2	R造の第一次診断・・・1	改修中・・・2
	未実施・・・5	未改修・・・3
	R造の第二次及び第三次診断・・・2	未改修のうち当年度実施予定・・・4
	屋体のS造・・・3	

- 凡 例
- 建 物
- ㊦ 未とりこなし建物
  - ㊧ 危険建物
  - ㊨ 借用建物
  - ㊩ 一時使用建物
  - ㊪ 水 呑 場
  - ㊫ 校 門
  - ㊬ 自転車小屋
  - ㊭ 物 置
  - ㊮ 池
  - ㊯ 温 室
  - ㊰ 花 壇
  - ㊱ バックネット
  - ㊲ 鉄 棒
  - ㊳ 砂 場
  - ㊴ ジャンブルシム
  - ㊵ オペリ台
  - ㊶ ブランコ
  - ㊷ シ ー ソ ー
  - ㊸ 遊 動 木
  - ㊹ 回 旋 器
  - ㊺ 登はん棒
  - ㊻ 雲 梯
  - ㊼ 掲 揚 塔
  - ㊽ クライミング
  - ㊾ 太 鼓 橋
  - ㊿ 自 動 車
  - ㊽ 貨 車
  - ㊿ アスレチック
  - ㊽ フェンス
  - ㊽ ベンチ
  - ㊽ 浄 化 槽
  - ㊽ 油 槽
  - ㊽ 時 計
  - ㊽ 外 燈
  - ㊽ 焼 却 炉
  - ㊽ 駐 車 場
  - ㊽ 屋外運動場

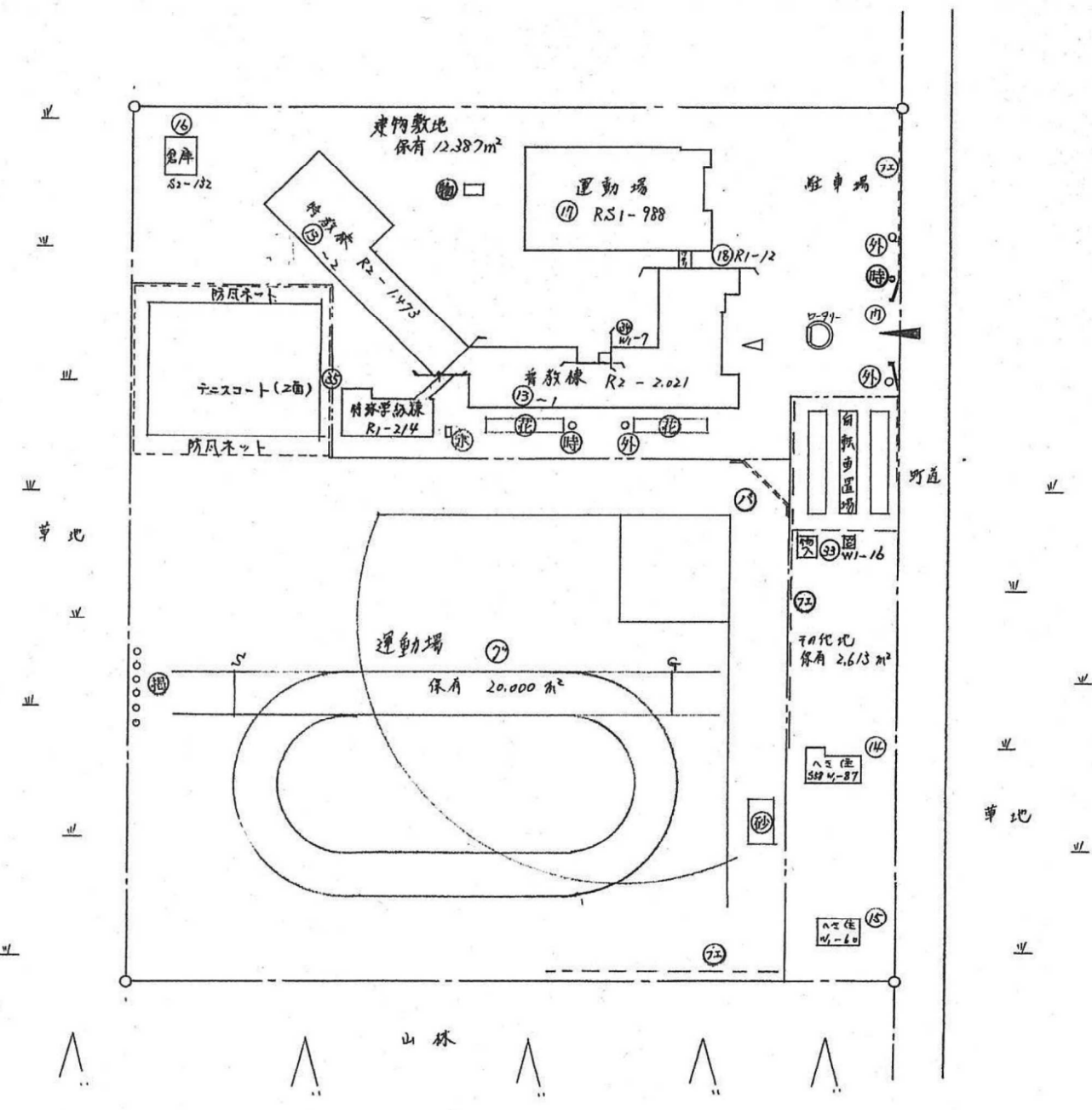
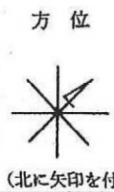

- 凡 例
- 建 物
- ㊦ 未とりこわし建物
  - ㊧ 危険建物
  - ㊨ 借用建物
  - ㊩ 一時使用建物
  - ㊪ 水呑場
  - ㊫ 校門
  - ㊬ 自転車小屋
  - ㊭ 物置
  - ㊮ 池
  - ㊯ 温室
  - ㊰ 花壇
  - ㊱ バックネット
  - ㊲ 鉄棒
  - ㊳ 砂場
  - ㊴ ジャンダルジム
  - ㊵ すべり台
  - ㊶ ブランコ
  - ㊷ シソー
  - ㊸ 遊動木
  - ㊹ 回旋器
  - ㊺ 登はん棒
  - ㊻ 雲梯
  - ㊼ 掲揚塔
  - ㊽ クライミング
  - ㊾ 太鼓橋
  - ㊿ 自動車
  - ㊽ 貨車
  - ㊿ アスレチック
  - ㊿ フェンス
  - ㊿ ベンチ
  - ㊿ 浄化槽
  - ㊿ 油槽
  - ㊿ 時計
  - ㊿ 外燈
  - ㊿ 焼却炉
  - ㊿ 駐車場

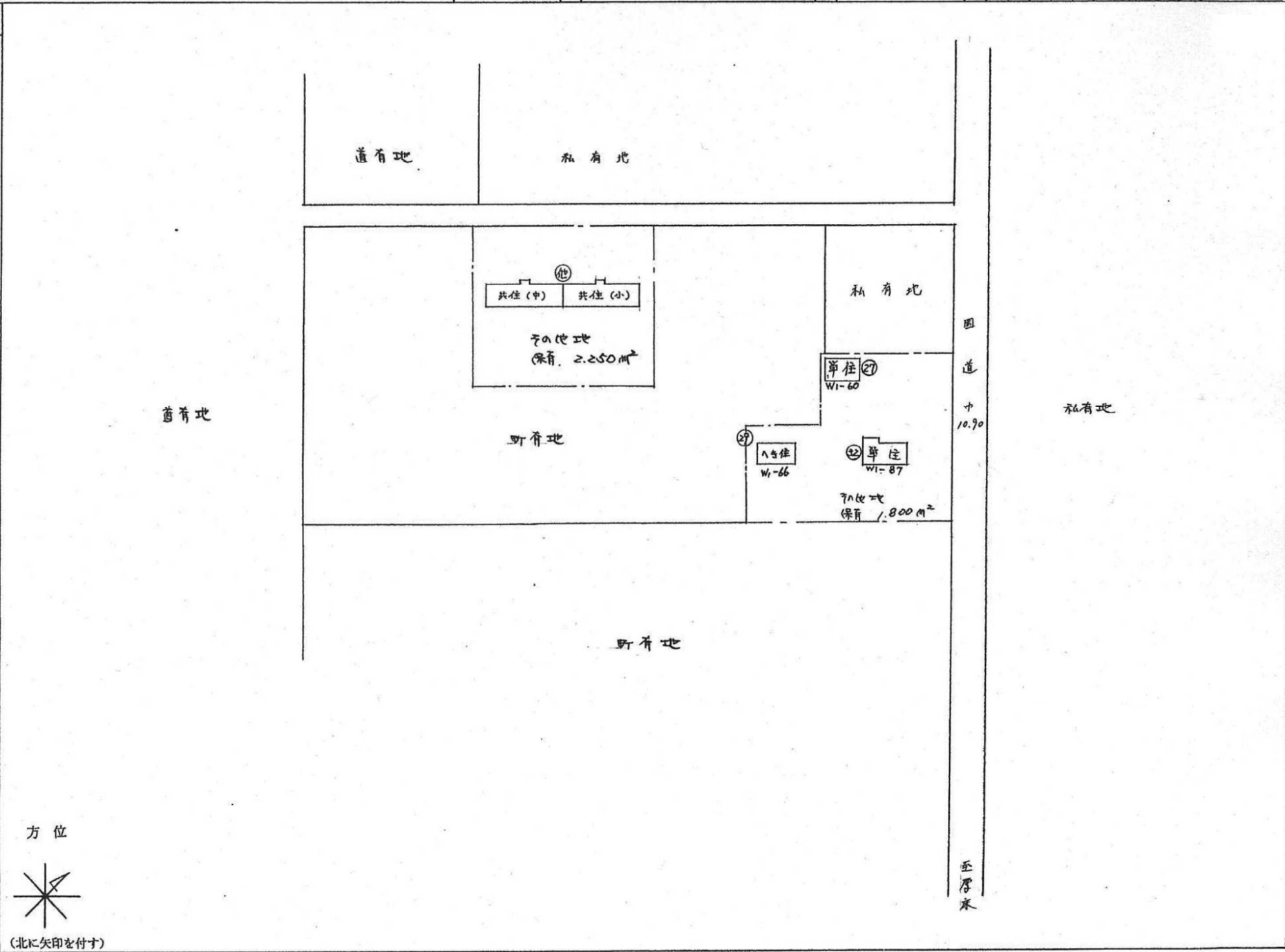

- 凡 例
- 建 物
- ㊦ 未とりこわし建物
  - ㊧ 危険建物
  - ㊨ 借用建物
  - ㊩ 一時使用建物
  - ㊪ 水呑場
  - ㊫ 校門
  - ㊬ 自転車小屋
  - ㊭ 物置
  - ㊮ 池
  - ㊯ 温室
  - ㊰ 花壇
  - ㊱ バックネット
  - ㊲ 鉄棒場
  - ㊳ 砂場
  - ㊴ ジャンブルジム
  - ㊵ すべり台
  - ㊶ ブランコ
  - ㊷ シーンソー
  - ㊸ 遊動木
  - ㊹ 回旋器
  - ㊺ 登はん棒
  - ㊻ 雲梯
  - ㊼ 掲揚塔
  - ㊽ クライミング
  - ㊾ 太鼓橋
  - ㊿ 自動車
  - ㊽ 貨車
  - ㊽ アスレチック
  - ㊽ フェンス
  - ㊽ ベンチ
  - ㊽ 浄化槽
  - ㊽ 油槽
  - ㊽ 時計
  - ㊽ 外燈
  - ㊽ 焼却炉
  - ㊽ 駐車場

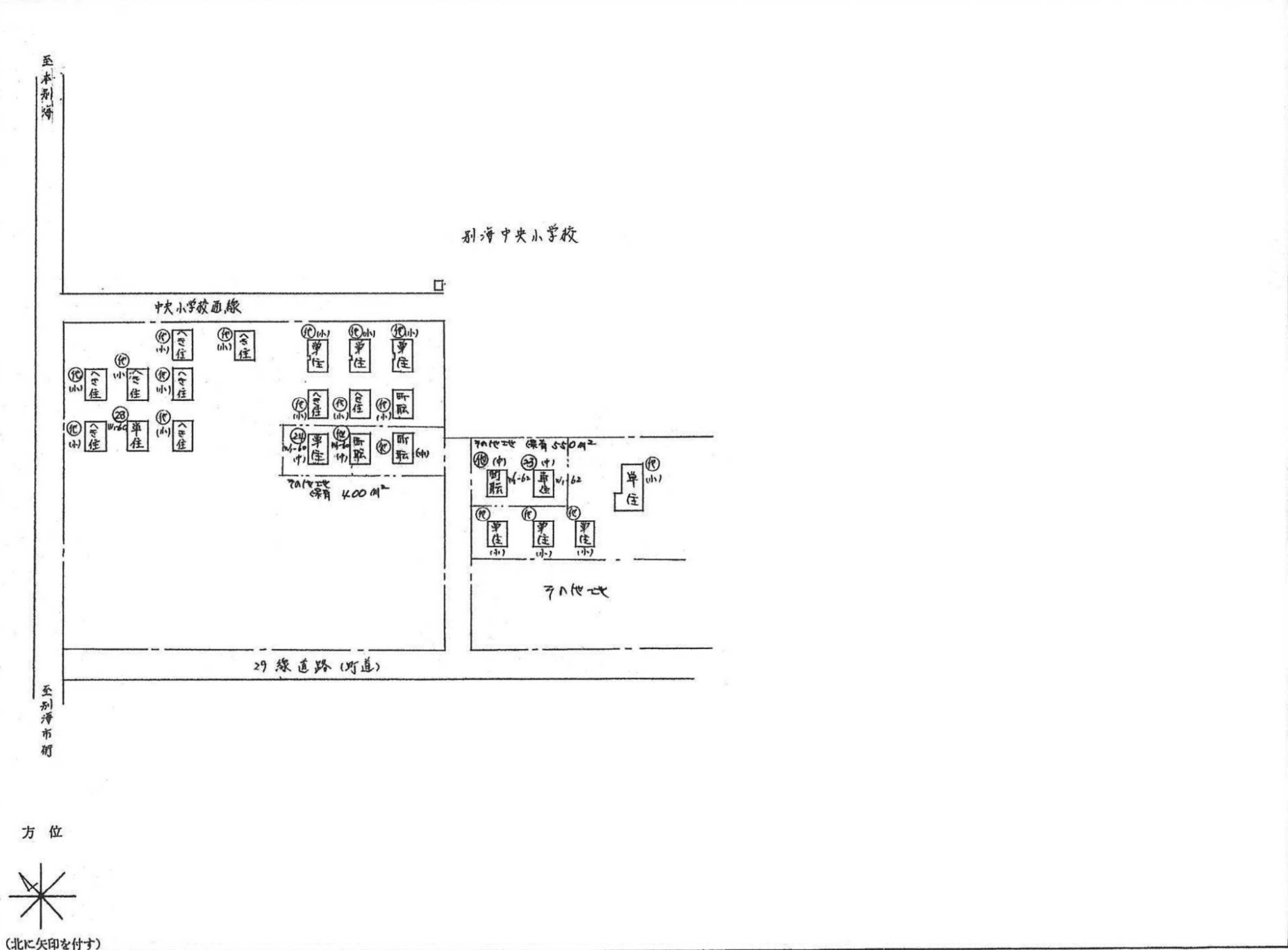



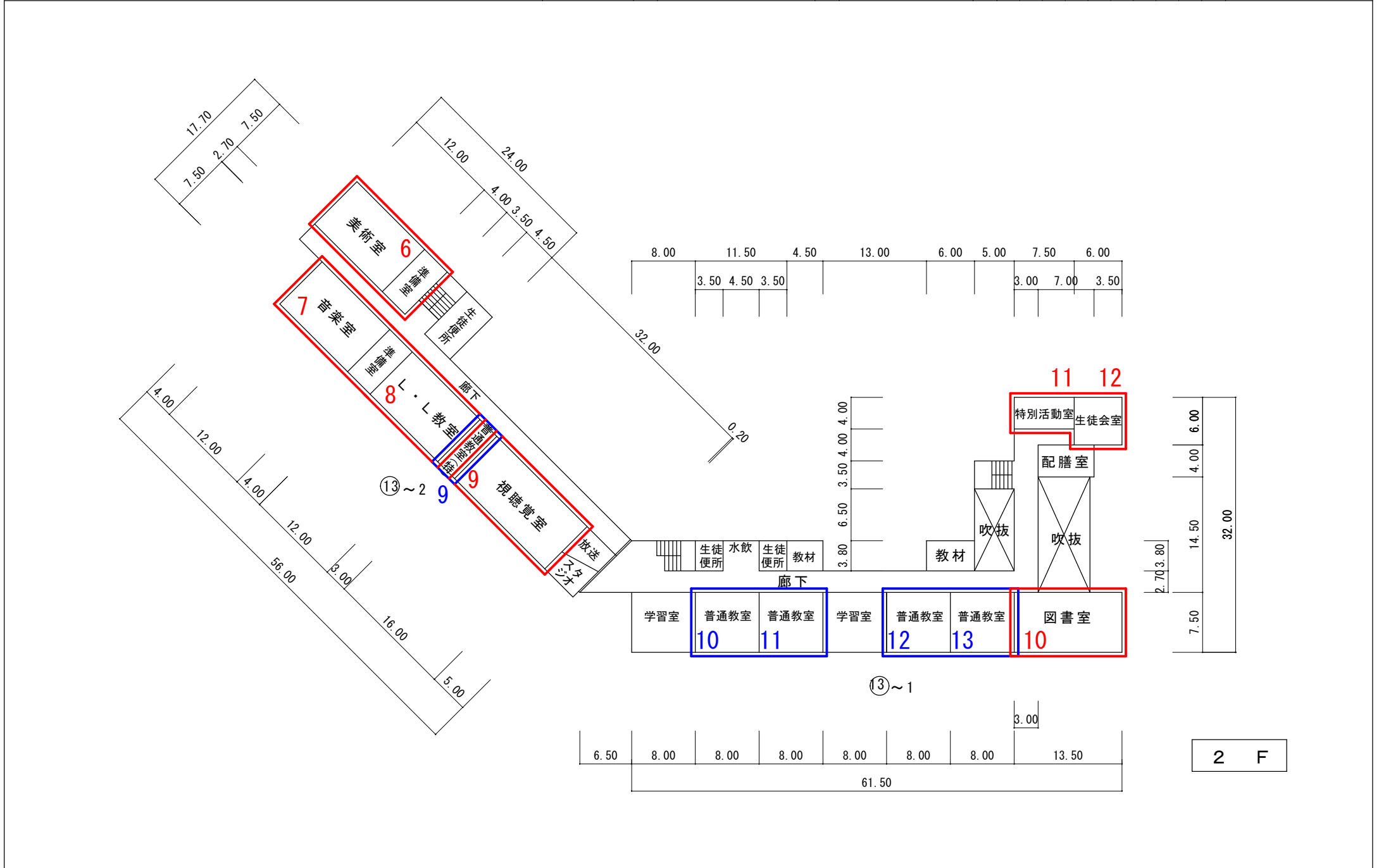



## 「特別教室」及び「余裕教室」確認表

学 校 名	別海中央中学校
-------	---------

「特別教室」確認表  
総括表22「特別教室数」と一致

部屋番号	特別教室名 (平面図の教室名)	備 考 (総括表の区分)
1	理科室	理科教室
2	技術室	技術教室
3	家庭科室	家庭教室1
4	家庭科室	家庭教室2
5	教育相談室	教育相談室
6	美術室	美術教室
7	音楽室	音楽教室
8	L・L教室	外国語教室
9	視聴覚室	視聴覚教室
10	図書室	図書室
11	特別活動室	特別活動室
12	生徒会室	特別活動室
13		
14		
15		
16		
17		
18		
19		

「特別教室」確認表  
総括表22「特別教室数」と一致

部屋番号	特別教室名 (平面図の教室名)	備 考 (総括表の区分)
20		
21		
22		
23		
24		
25		
26		
27		
28		

「余裕教室」確認表  
総括表22「普通教室数」－「学級数」と一致

部屋番号	余裕教室名	備 考
1		
2		
3		
4		
5		
6		
7		

※「特別教室名」・「余裕教室名」欄は、「平面図」の各教室名と一致させること。  
 ※「備考」欄には、台帳の総括表における区分上の名称を記入すること。  
 その区分上の名称の室数が複数ある場合は、区分上の名称と連番を記入すること。