特定間伐等促進計画

北海道野付郡（別海町）
令和3年9月
（変更：令和8年3月）

1　特定間伐等促進計画の目標

森林の間伐等の実施の促進に関する特別措置法第4条第1項の規定により定められた北海道の基本方針や本町の間伐の実施状況を勘案して、令和3年度から令和12年度での10ヵ年間で1,493ha（年平均149.36ha）※の間伐を行うことを目標とする。

また、伐採後の確実な再造林も含めた造林の実施を促進する。

※　うち、一般民有林：8ヵ年間で、1,163ha（年平均116ha）
　　道有林分：8ヵ年間で、 331ha（年平均33ha）

2　特定間伐等促進計画の区域

北海道の基本方針に定められた、特定間伐等の実施を促進するための措置を講ずべき区域の基準に従い、本町の特定間伐等促進計画の区域の範囲を別図のとおりとする。

3　特定間伐等の実施計画

(1) 間伐
(2) 造林
(3) 作業路網
(4) その他施設
(5) 事業実施箇所

4　特定植栽促進区域

北海道の基本方針に定められた、特定植栽促進区域のうち、本町における特定植栽促進区域の範囲を別図のとおりとする。

5　特定植栽事業の実施方法

(1) 植栽すべき特定苗木の種類

クリーンラーチ

(2) 特に実施すべき造林の方法等の特定植栽事業の実施方法に関すること。

特定植栽の実施に当たっては、供給量の限られる特定苗木を有効に活用することにより、森林吸収量の最大化を図っていく観点から、特定苗木の特性及び特定植栽促進区域の自然的社会的条件に応じ、1ヘクタール当たり概ね1,500本程度の低密度での植栽に努めるほか、コンテナ苗の活用、伐採と造林の一貫作業の導入、下刈り年数の目安を3年とすることなどにより、造林の低コスト化・省力化に努めるものとする。

6　特定植栽事業の実施の促進のための方策

(1) 現地検討会の開催等による特定植栽事業に関する技術の普及に関すること。

実施主体は、継続的に現地検討会等を開催し、特定植栽事業に関して得た技術の普及を行い、地域における主導的役割を果たすよう努めるものとする。

(2) 集落説明会の開催等の特定植栽事業の情報提供に関すること。

実施主体は特定植栽事業の実施に伴い得られた、育成状況等の有益な知見について、あらゆる機会を通じ地域内の関係者に対し、積極的な情報提供に努めるものとする。

7　森林経営計画等に基づく森林施業、森林施業の共同化等の推進

(1) 森林経営計画の作成及びこれに基づく間伐等の森林施業の推進並びに提案型施業の実施の推進に関すること。

本町では、5ha以下の小規模な森林所有者は1,916名で、森林所有者の9割を占めており、計画的かつ効率的な森林施業を進める障害となっている。

このため、面的なまとまりのある森林の持続的な経営を確保し、森林の有する多面的機能を十分に発揮するため、地域の関係者が連携・協力する体制を構築するとともに、森林経営計画を作成し森林施業の推進に努めるとともに、団地的に介在する小規模森林所有者については、森林整備に意欲のある者へ森林経営の委託を促進し、間伐等の森林施業を計画的かつ効率的に実施するなど集約化の推進に努める。

また、不在村森林所有者の森林施業の集約化を図るため、森林施業プランナーやフォレスター等と連携し、ダイレクトメール等を利用して森林機能と森林管理等の重要性を説明し、林業経営への参画を図り効率的な森林施業を推進するため提案型集約化施業の推進に努める。

さらに森林施業の共同化を図るため、地域の関係者と連携して森林施業の共同実施に関する協定の締結を図るなど、共同化の推進に努める。

(2) 施業の集約化に必要な森林情報の収集、境界の確認、森林所有者等の合意形成等の活動の推進に関すること。

森林GIS等の電子データや事業実施主体等の施業情報を積極的に活用し、森林情報の収集及び解析、境界の確認等を進め、効率的な森林施業の推進に努める。

また、収集した森林情報等を活用し、森林施業プランナー等と連携して具体的な森林整備に関する施業プランを作成し、森林所有者等の意見集約に努め、合意形成等の推進に努める。

8 路網の整備の推進、間伐等の効率化・低コスト化の推進

(1) 路網の整備の推進に関すること。

間伐等の効率的な森林施業を実施するため、道が策定した「路網・作業システム整備方針」を基に、林地の傾斜や搬出方法、林内路網密度等に考慮した、林道、林業専用道、森林作業道などの丈夫で簡易な路網の整備の推進に努める。

(2) 高性能林業機械等を活用した低コストで高効率な作業システムの整備、普及及び定着に関すること。

路網の整備状況を踏まえ、傾斜等の自然条件や事業量のまとまり等に応じた、高性能林業機械等を活用した低コストで高効率

な間伐等の作業システムの導入を図るとともに、それら作業システムの普及及び定着に努める。
　また、高性能林業機械等の導入にあたって、各種情報の提供に努める。

(3) コンテナ苗の活用等による造林・保育の低コスト化の推進に関すること。
　造林、保育コストの低減を図るため、現在、国や道が試験的に実施している、コンテナ苗木の植栽状況やコンテナ苗木生産状況等の情報収集に努め、森林施業プランナー等と連携し、森林所有者や事業実施主体等とコンテナ苗木の活用等について意見集約を図り、合意形成等に努める。

9 間伐材の利用の推進

(1) 間伐材の供給及び利用に携わる関係者間の合意形成の構築の推進に関すること。
〇間伐材等の供給に関し、町内外の林業林産業関係者が集まる会議等に参加し、合意形成及び情報の共有化に努める。また、公共建築物等における木材の利用の促進に関する法律に基づき、公共施設における木材利用の拡大に努める。
〇住宅における地域材の利用や、公共建築物及び公共施設に係る工作物における木材の利用、木質バイオマスの利用の推進等、幅広い取組を通じて間伐材等の利用を促進するため、川上から川下等の関係者集まる会議や協議会等に積極的に参加し、関係者との合意形成や情報の共有化に努める。

(2) 長期的な木材需給に係る協定の締結等による間伐材の安定供給体制の構築の推進に関すること。
〇町内には製材及びオガ粉加工を主体とした工場が 1 箇所あり、本町の基幹産業である酪農業の牛舎の敷料として、乳牛の乳房保護のために有効される「オガ粉」の重要が増大しているため、オガ粉製造機を導入し、地材地消による地域材の有効活用を図る。
　また、搬出された間伐材等が適切に利用できるよう、林業事業体においては、これらの工場等と木材の需給の調整を行い、間伐材等の利用の促進を図り、安定供給体制の構築に努める。

10 人材の育成・確保等

年間を通じた林業従事者の就労を確保するため、林業事業体における森林整備事業の掘り起こしや林業経営コンサルタントなど、経営の多角化や協業化等による広域化を進め経営の体質強化、高度化に努める。特に、地域の森林における森林整備の中心的な担い手や山村地域の雇用の受け皿として、重要な役割を担う森林組合等の経営基盤の強化が必要なことから、組織体制の充実や事業活動の強化等を図り、地域の中核となる森林組合等の育成に努める。

また、道が森林整備等を行う林業事業体の基本的情報等を登録し、公表する「北海道林業事業体登録制度」が創設されたことから、森林整備等を林業事業体に委託して実施する場合は、適切な森林施業を行い労働安全衛生管理に努める登録林業事業体の活用に努める。

３ 特定間伐等の実施計画

（1）間伐・造林に関する事項

期　　別		間伐等計画	植栽計画
前期	2021年 4月～2026年 3月	557.57	444.68
後期	2026年 4月～2031年 3月	935.43	400.00

■前期計画

事業実施主体	森林の現況							間伐等伐採計画						植栽計画					保育			対図番号	交付金希望	備　考
	林班	小班	面積（ha）	樹種	林齢	立木材積（m3）	森林の種類	実施予定年度	伐採面積	伐採方法	間伐の方法	伐採立木材積（m3）	材積伐採率（%）	実施予定年度	植栽更新面積	更新方法	植栽樹種	植栽本数（ha当）	実施予定年度	作業種	年数（下刈りのみ）			
別海町	0261	0023	1.25	カラマツ	1		15							2021	1.25		カラマツ	2,400	2021	下刈り	3			
別海町	0396	0130	0.59	カラマツ	1		15							2021	0.59		カラマツ	2,400	2021	下刈り	3			
別海町	0396	0131	0.34	カラマツ	1		15							2021	0.34		カラマツ	2,400	2021	下刈り	3			
別海町	0397	0100	0.39	カラマツ	1		15							2021	0.39		カラマツ	2,400	2021	下刈り	3			
別海町	0255	0035	0.57	カラマツ	1		15							2021	0.57		カラマツ	2,400	2021	下刈り	3			
別海町	0256	0017	2.58	カラマツ	1		15							2021	2.58		カラマツ	2,400	2021	下刈り	3			
別海町	0256	0024	0.84	カラマツ	1		15							2021	0.84		カラマツ	2,400	2021	下刈り	3			
別海町	0256	0036	0.16	アカエゾマツ	1		15							2021	0.16		アカエゾマツ	2,400	2021	下刈り	5			
別海町	0260	0038	0.49	カラマツ	1		15							2021	0.49		カラマツ	2,400	2021	下刈り	3			
別海町	0395	0010	0.85	カラマツ	1		15							2021	0.85		カラマツ	2,400	2021	下刈り	3			
別海町	0395	0011	0.39	カラマツ	1		15							2021	0.39		カラマツ	2,400	2021	下刈り	3			
別海町	0395	0013	0.87	カラマツ	1		15							2021	0.87		カラマツ	2,400	2021	下刈り	3			
別海町	0395	0021	0.95	カラマツ	1		15							2021	0.95		カラマツ	2,400	2021	下刈り	3			
別海町	0395	0023	0.24	カラマツ	1		15							2021	0.24		カラマツ	2,400	2021	下刈り	3			
別海町	0395	0033	0.67	カラマツ	1		15							2021	0.67		カラマツ	2,400	2021	下刈り	3			
別海町	0395	0061	1.17	カラマツ	1		15							2021	1.17		カラマツ	2,400	2021	下刈り	3			
別海町	0395	0062	0.93	カラマツ	1		15							2021	0.93		カラマツ	2,400	2021	下刈り	3			
別海町	0395	0065	0.30	アカエゾマツ	1		15							2021	0.30		アカエゾマツ	2,400	2021	下刈り	5			
別海町	0395	0082	0.28	アカエゾマツ	1		15							2021	0.28		アカエゾマツ	2,400	2021	下刈り	5			
別海町	0395	0085	0.55	カラマツ	1		15							2021	0.55		カラマツ	2,400	2021	下刈り	3			
別海町	0395	0245	0.54	アカエゾマツ	1		15							2021	0.54		アカエゾマツ	2,400	2021	下刈り	5			
別海町	0395	0246	0.15	アカエゾマツ	1		15							2021	0.15		アカエゾマツ	2,400	2021	下刈り	5			
別海町	0395	0247	0.50	アカエゾマツ	1		15							2021	0.50		アカエゾマツ	2,400	2021	下刈り	5			
別海町	0404	0084	0.69	カラマツ	1		15							2021	0.69		カラマツ	2,400	2021	下刈り	3			
別海町	0404	0085	0.06	カラマツ	1		15							2021	0.06		カラマツ	2,400	2021	下刈り	3			
別海町	0405	0013	0.40	カラマツ	1		15							2021	0.40		カラマツ	2,400	2021	下刈り	3			

事業実施主体	森林の現況							間伐等伐採計画						植栽計画					保育			対図番号	交付金希望	備　考
	林班	小班	面積（ha）	樹種	林齢	立木材積（m3）	森林の種類	実施予定年度	伐採面積	伐採方法	間伐の方法	伐採立木材積（m3）	材積伐採率（%）	実施予定年度	植栽更新面積	更新方法	植栽樹種	植栽本数（ha当）	実施予定年度	作業種	年数（下刈りのみ）			
別海町	0405	0040	0.46	アカエゾマツ	1		15							2021	0.46		アカエゾマツ	2,400	2021	下刈り	5			
別海町	0406	0011	1.65	カラマツ	1		15							2021	1.65		カラマツ	2,400	2021	下刈り	3			
別海町	0406	0012	0.42	カラマツ	1		15							2021	0.42		カラマツ	2,400	2021	下刈り	3			
別海町	0406	0313	0.98	カラマツ	1		15							2021	0.98		カラマツ	2,400	2021	下刈り	3			
別海町	0406	0218	0.05	カラマツ	1		15							2021	0.05		カラマツ	2,400	2021	下刈り	3			
別海町	0238	0922	5.43	カラマツ	1		15							2021	5.43		カラマツ	2,500	2021	下刈り	3			
別海町	0199	0064	0.70	アカエゾマツ	5		15												2021	下刈り	1			
別海町	0396	0094	2.72	カラマツ	4		15												2021	下刈り	2			
別海町	0396	0098	0.44	カラマツ	4		15												2021	下刈り	2			
別海町	0396	0010	0.53	カラマツ	4		15												2021	下刈り	2			
別海町	0404	0071	0.81	カラマツ	4		15												2021	下刈り	2			
別海町	0404	0107	0.51	カラマツ	4		15												2021	下刈り	2			
別海町	0404	0170	0.39	カラマツ	4		15												2021	下刈り	2			
別海町	0404	0173	0.16	カラマツ	4		15												2021	下刈り	2			
別海町	0404	0277	0.92	カラマツ	4		15												2021	下刈り	2			
別海町	0405	0135	0.91	カラマツ	4		15												2021	下刈り	2			
別海町	0249	0002	1.85	カラマツ	3		15												2021	下刈り	3			
別海町	0264	0042	0.68	カラマツ	3		15												2021	下刈り	3			
別海町	0267	0031	1.42	カラマツ	3		15												2021	下刈り	3			
別海町	0267	0034	0.42	カラマツ	3		15												2021	下刈り	3			
別海町	0267	0035	1.12	カラマツ	3		15												2021	下刈り	3			
別海町	0267	0052	0.63	カラマツ	3		15												2021	下刈り	3			
別海町	0395	0059	0.98	カラマツ	3		15												2021	下刈り	3			
別海町	0395	0063	0.28	カラマツ	3		15												2021	下刈り	3			
別海町	0395	0173	0.57	カラマツ	3		15												2021	下刈り	3			
別海町	0395	0077	1.36	カラマツ	3		15												2021	下刈り	3			
別海町	0404	0288	0.42	カラマツ	3		15												2021	下刈り	3			
別海町	0404	0272	0.30	カラマツ	3		15												2021	下刈り	3			
別海町	0267	0046	0.56	カラマツ	3		15												2021	下刈り	3			
別海町	0280	0038	0.41	カラマツ	3		15												2021	下刈り	3			
別海町	0281	0036	0.29	カラマツ	3		15												2021	下刈り	3			
別海町	0405	0125	0.76	カラマツ	3		15												2021	下刈り	3			
別海町	0405	0126	0.53	カラマツ	3		15												2021	下刈り	3			

事業実施主体	森林の現況							間伐等伐採計画						植栽計画					保育			対図番号	交付金希望	備　考
	林班	小班	面積（ha）	樹種	林齢	立木材積（m3）	森林の種類	実施予定年度	伐採面積	伐採方法	間伐の方法	伐採立木材積（m3）	材積伐採率（%）	実施予定年度	植栽更新面積	更新方法	植栽樹種	植栽本数（ha当）	実施予定年度	作業種	年数（下刈りのみ）			
別海町	0263	0046	0.27	カラマツ	3		15												2021	下刈り	3			
別海町	0263	0015	1.20	カラマツ	3		15												2021	下刈り	3			
別海町	0263	0016	0.36	カラマツ	3		15												2021	下刈り	3			
別海町	0263	0017	0.89	カラマツ	3		15												2021	下刈り	3			
別海町	0263	0018	1.00	カラマツ	3		15												2021	下刈り	3			
別海町	0263	0019	0.94	カラマツ	3		15												2021	下刈り	3			
別海町	0404	0285	0.27	カラマツ	3		15												2021	下刈り	3			
別海町	0404	0286	0.51	カラマツ	3		15												2021	下刈り	3			
別海町	0198	0082	0.66	アカエゾマツ	3		01												2021	下刈り	3			
別海町	0267	0041	1.12	カラマツ	3		15												2021	下刈り	3			
別海町	0404	0193	0.51	アカエゾマツ	3		15												2021	下刈り	3			
別海町	0108	0050	0.09	アカエゾマツ	3		15												2021	下刈り	3			
別海町	0109	0050	1.13	アカエゾマツ	3		15												2021	下刈り	3			
別海町	0255	0054	0.24	カラマツ	2		15												2021	下刈り	4			
別海町	0255	0055	0.29	カラマツ	2		15												2021	下刈り	4			
別海町	0261	0022	0.39	カラマツ	2		15												2021	下刈り	4			
別海町	0261	0024	0.15	カラマツ	2		15												2021	下刈り	4			
別海町	0395	0102	0.07	アカエゾマツ	2		15												2021	下刈り	4			
別海町	0395	0176	0.36	アカエゾマツ	2		15												2021	下刈り	4			
別海町	0109	0055	0.24	アカエゾマツ	2		15												2021	下刈り	4			
別海町	0183	0055	2.17	グイマツF1	2		15												2021	下刈り	4			
別海町	0183	0056	1.19	カラマツ	2		15												2021	下刈り	4			
別海町	0193	0009	1.78	カラマツ	2		15												2021	下刈り	4			
別海町	0267	0045	0.79	カラマツ	2		15												2021	下刈り	4			
別海町	0395	0044	0.20	カラマツ	2		15												2021	下刈り	4			
別海町	0395	0087	0.56	カラマツ	2		15												2021	下刈り	4			
別海町	0395	0180	0.22	カラマツ	2		15												2021	下刈り	4			
別海町	0395	0186	0.30	カラマツ	2		15												2021	下刈り	4			
別海町	0405	0137	1.92	カラマツ	2		15												2021	下刈り	4			
別海町	0405	0139	0.83	カラマツ	2		15												2021	下刈り	4			
別海町	0406	0217	1.68	カラマツ	2		15												2021	下刈り	4			
別海町	0041	0003	1.76	アカエゾマツ	2		15												2021	下刈り	4			
別海町	0260	0044	0.19	アカエゾマツ	2		15												2021	下刈り	4			

事業実施主体	森林の現況							間伐等伐採計画						植栽計画					保育			対図番号	交付金希望	備　考
	林班	小班	面積（ha）	樹種	林齢	立木材積（m3）	森林の種類	実施予定年度	伐採面積	伐採方法	間伐の方法	伐採立木材積（m3）	材積伐採率（%）	実施予定年度	植栽更新面積	更新方法	植栽樹種	植栽本数（ha当）	実施予定年度	作業種	年数（下刈りのみ）			
別海町	0261	0011	0.60	アカエゾマツ	2		15												2021	下刈り	4			
別海町	0261	0020	0.11	アカエゾマツ	2		15												2021	下刈り	4			
別海町	0264	0005	0.76	アカエゾマツ	2		15												2021	下刈り	4			
別海町	0287	0006	0.52	アカエゾマツ	2		01												2021	下刈り	4			
別海町	0287	0007	2.42	アカエゾマツ	2		01												2021	下刈り	4			
別海町	0261	0016	0.92	カラマツ	2		15												2021	下刈り	4			
別海町	0261	0017	0.71	グイマツF1	2		15												2021	下刈り	4			
別海町	0261	0032	0.02	カラマツ	2		01												2021	下刈り	4			
別海町	0264	0043	0.65	カラマツ	2		15												2021	下刈り	4			
別海町	0264	0044	0.80	カラマツ	2		15												2021	下刈り	4			
別海町	0264	0084	0.84	カラマツ	2		15												2021	下刈り	4			
別海町	0267	0032	0.85	カラマツ	2		15												2021	下刈り	4			
別海町	0269	0015	0.64	クリーンラーチ	2		01												2021	下刈り	4			
別海町	0395	0252	0.49	クリーンラーチ	2		15												2021	下刈り	4			
別海町	0405	0133	0.82	カラマツ	2		15												2021	下刈り	4			
別海町	0405	0141	0.06	カラマツ	2		15												2021	下刈り	4			
別海町	0238	0911	5.82	カラマツ	6		01												2021	下刈り	1			
別海町	0238	0921	5.61	カラマツ	5		01												2021	下刈り	1			
別海町	0238	0902	2.63	カラマツ	5		01												2021	下刈り	1			
別海町	0238	0915	2.05	カラマツ	5		01												2021	下刈り	1			
別海町	0238	0912	2.82	カラマツ	4		01												2021	下刈り	2			
別海町	0238	0913	3.42	カラマツ	4		01												2021	下刈り	2			
別海町	0238	0923	5.95	カラマツ	2		01												2021	下刈り	4			
別海町	0238	0918	1.99	カラマツ	3		01												2021	下刈り	3			
別海町	0238	0926	1.55	カラマツ	3		01												2021	下刈り	3			
別海町	0238	0927	2.39	カラマツ	3		01												2021	下刈り	3			
別海町	0238	0914	5.74	カラマツ	2		01												2021	下刈り	4			
別海町	0241	0089	0.52	カラマツ	23	92	15	2021	0.52	併用	定性+列間	18	19											
別海町	0241	0090	1.05	カラマツ	23	240	15	2021	1.05	併用	定性+列間	48	19											
別海町	0241	0091	0.91	カラマツ	23	185	15	2021	0.91	併用	定性+列間	37	19											
別海町	0241	0094	1.03	カラマツ	23	206	15	2021	1.03	併用	定性+列間	41	19											
別海町	0395	0113	0.67	カラマツ	30	161	15	2021	0.67	併用	定性+列間	43	26											
別海町	0395	0130	0.44	カラマツ	25	145	15	2021	0.44	併用	定性+列間	36	24											

事業実施主体	森林の現況							間伐等伐採計画						植栽計画					保育			対図番号	交付金希望	備　考
	林班	小班	面積（ha）	樹種	林齢	立木材積（m3）	森林の種類	実施予定年度	伐採面積	伐採方法	間伐の方法	伐採立木材積（m3）	材積伐採率（%）	実施予定年度	植栽更新面積	更新方法	植栽樹種	植栽本数（ha当）	実施予定年度	作業種	年数（下刈りのみ）			
別海町	0395	0132	0.83	カラマツ	25	183	15	2021	0.83	併用	定性+列間	27	14											
別海町	0395	0135	0.16	カラマツ	25	37	15	2021	0.16	併用	定性+列間	10	27											
別海町	0395	0152	0.72	グイマツF1	30	287	15	2021	0.72	併用	定性+列間	52	24											
別海町	0395	0158	0.58	カラマツ	25	113	15	2021	0.58	併用	定性+列間	25	21											
別海町	0395	0170	0.42	カラマツ	25	102	15	2021	0.42	併用	定性+列間	15	15											
別海町	0397	0064	0.34	カラマツ	39	93	15	2021	0.34	併用	定性+列間	15	16											
別海町	0397	0078	0.67	カラマツ	39	185	15	2021	0.67	併用	定性+列間	24	34											
別海町	0404	0012	1.60	グイマツF1	28	370	15	2021	1.60	併用	定性+列間	60	16											
別海町	0404	0014	2.12	グイマツF1	25	517	15	2021	2.12	併用	定性+列間	69	13											
別海町	0404	0070	0.69	カラマツ	28	179	15	2021	0.69	併用	定性+列間	36	19											
別海町	0404	0185	0.16	カラマツ	28	40	15	2021	0.16	併用	定性+列間	7	17											
別海町	0187	0101	0.45	カラマツ	70	158	01	2021	0.45	併用	定性+列間	55	34											
別海町	0188	0023	1.06	カラマツ	63	358	15	2021	1.06	併用	定性+列間	97	26											
別海町	0188	0108	0.19	カラマツ	70	85	01	2021	0.19	併用	定性+列間	25	29											
別海町	0277	0003	0.40	カラマツ	62	161	15	2021	0.40	併用	定性+列間	32	19											
別海町	0302	0110	2.16	カラマツ	68	824	01	2021	2.16	併用	定性+列間	288	34											
別海町	0302	0112	0.95	カラマツ	45	212	01	2021	0.95	併用	定性+列間	73	34											
別海町	0302	0181	3.44	カラマツ	68	1,093	01	2021	3.44	併用	定性+列間	379	34											
別海町森林組合	0069	0061	4.02	グイマツF1	1		20							2021	4.02		グイマツF1	2,500	2021	下刈り	3			
別海町森林組合	0069	0061	1.67	グイマツF1	1		20							2021	1.67		グイマツF1	2,500	2021	下刈り	3			
別海町森林組合	0069	0061	0.06	グイマツF1	1		20							2021	0.06		グイマツF1	2,500	2021	下刈り	3			
別海町森林組合	0089	0075	5.04	カラマツ	1		01							2021	5.04		カラマツ	2,500	2021	下刈り	3			
別海町森林組合	0089	0075	1.11	カラマツ	1		01							2021	1.11		カラマツ	2,500	2021	下刈り	3			
別海町森林組合	0089	0025	5.81	カラマツ	1		20							2021	5.81		カラマツ	2,500	2021	下刈り	3			
別海町森林組合	0001	0015	21.47	カラマツ	1		20							2021	21.47		カラマツ	2,500	2021	下刈り	3			
別海町森林組合	0001	0016	2.40	アオダモ	1		20							2021	2.40		アオダモ	2,500	2021	下刈り	5			
別海町森林組合	0376	0022	4.01	カラマツ	1		20							2021	4.01		カラマツ	2,500	2021	下刈り	3			
別海町森林組合	0376	0022	1.89	カラマツ	1		20							2021	1.89		カラマツ	2,500	2021	下刈り	3			
別海町森林組合	0324	0016	3.20	グイマツF1	1		01							2021	3.20		グイマツF1	2,500	2021	下刈り	3			
別海町森林組合	0324	0016	1.50	グイマツF1	1		01							2021	1.50		グイマツF1	2,500	2021	下刈り	3			
別海町森林組合	0324	0044	0.80	グイマツF1	1		01							2021	0.80		グイマツF1	2,500	2021	下刈り	3			
別海町森林組合	0324	0044	0.31	グイマツF1	1		01							2021	0.31		グイマツF1	2,500	2021	下刈り	3			
別海町森林組合	0301	0042	0.64	クリンラーチ	1		01							2021	0.64		クリンラーチ	2,500	2021	下刈り	3			

事業実施主体	森林の現況							間伐等伐採計画						植栽計画					保育			対図番号	交付金希望	備　考
	林班	小班	面積（ha）	樹種	林齢	立木材積（m3）	森林の種類	実施予定年度	伐採面積	伐採方法	間伐の方法	伐採立木材積（m3）	材積伐採率（%）	実施予定年度	植栽更新面積	更新方法	植栽樹種	植栽本数（ha当）	実施予定年度	作業種	年数（下刈りのみ）			
別海町森林組合	0301	0042	0.24	クリンラーチ	1		01							2021	0.24		クリンラーチ	2,500	2021	下刈り	3			
別海町森林組合	0301	0042	0.16	クリンラーチ	1		01							2021	0.16		クリンラーチ	2,500	2021	下刈り	3			
別海町森林組合	0348	0037	0.96	カラマツ	1		01							2021	0.96		カラマツ	2,500	2021	下刈り	3			
別海町森林組合	0324	0130	0.23	グイマツF1	1		01							2021	0.23		グイマツF1	2,500	2021	下刈り	3			
別海町森林組合	0324	0132	0.10	カラマツ	1		01							2021	0.10		カラマツ	2,500	2021	下刈り	3			
別海町森林組合	0076	0005	0.71	グイマツF1	4		20												2021	下刈り	2			
別海町森林組合	0077	0006	2.25	グイマツF1	4		20												2021	下刈り	2			
別海町森林組合	0077	0017	0.47	グイマツF1	4		20												2021	下刈り	2			
別海町森林組合	0078	0024	0.25	グイマツF1	4		20												2021	下刈り	2			
別海町森林組合	0078	0009	1.67	グイマツF1	4		20												2021	下刈り	2			
別海町森林組合	0078	0004	0.71	グイマツF1	4		20												2021	下刈り	2			
別海町森林組合	0070	0012	1.39	グイマツF1	2		20												2021	下刈り	2			
別海町森林組合	0069	0009	3.61	グイマツF1	2		20												2021	下刈り	2			
別海町森林組合	0367	0018	25.34	カラマツ	4		01												2021	下刈り	2			
別海町森林組合	0120	0021	8.97	カラマツ	2		20												2021	下刈り	2			
別海町森林組合	0083	0018	1.24	キハダ	3		12												2021	下刈り	3			
別海町森林組合	0084	0019	0.76	キハダ	3		20												2021	下刈り	3			
別海町森林組合	0084	0022	15.65	カラマツ	2		20												2021	下刈り	2			
別海町森林組合	0084	0023	0.54	クリンラーチ	2		20												2021	下刈り	2			
別海町森林組合	0084	0025	2.16	カラマツ	2		20												2021	下刈り	2			
別海町森林組合	0335	0036	0.96	ミズナラ	4		01												2021	下刈り	2			
別海町森林組合	0350	0018	0.35	グイマツF1	2		01												2021	下刈り	2			
別海町森林組合	0039	0029	0.45	クリンラーチ	2		01												2021	下刈り	2			
別海町森林組合	0351	0114	9.58	カラマツ	2		01												2021	下刈り	2			
別海町森林組合	0351	0186	5.55	グイマツF1	2		01												2021	下刈り	2			
別海町森林組合	0352	0006	2.57	グイマツF1	2		01												2021	下刈り	2			
別海町森林組合	0250	0019	0.12	クリンラーチ	2		01												2021	下刈り	2			
別海町森林組合	0195	0132	3.24	カラマツ	2		01												2021	下刈り	2			
別海町森林組合	0041	0301	0.41	クリンラーチ	2		01												2021	下刈り	2			
別海町森林組合	0077	0025	0.55	カラマツ	14		20												2021	枝打ち				
別海町森林組合	0078	0028	2.00	カラマツ	14		20												2021	枝打ち				
別海町森林組合	0078	0031	0.60	カラマツ	14		20												2021	枝打ち				
別海町森林組合	0166	0105	3.12	カラマツ	17		20												2021	枝打ち				

事業実施主体	森林の現況							間伐等伐採計画						植栽計画					保育			対図番号	交付金希望	備　考
	林班	小班	面積（ha）	樹種	林齢	立木材積（m3）	森林の種類	実施予定年度	伐採面積	伐採方法	間伐の方法	伐採立木材積（m3）	材積伐採率（%）	実施予定年度	植栽更新面積	更新方法	植栽樹種	植栽本数（ha当）	実施予定年度	作業種	年数（下刈りのみ）			
別海町森林組合	0381	0054	0.52	アカエゾマツ	26		01												2021	枝打ち				
別海町森林組合	0381	0056	0.44	アカエゾマツ	27		01												2021	枝打ち				
別海町森林組合	0077	0025	0.55	カラマツ	14		20	2021	0.55		定性													
別海町森林組合	0078	0028	2.00	カラマツ	14		20	2021	2.00		定性													
別海町森林組合	0078	0031	0.60	カラマツ	14		20	2021	0.60		定性													
別海町森林組合	0074	0023	2.00	グイマツF1	24	369	20	2021	2.00		列状+定性	81	22%											
別海町森林組合	0074	0024	2.00	グイマツF1	23	369	20	2021	2.00		列状+定性	81	22%											
別海町森林組合	0005	0032	6.20	アカエゾマツ	30	150	20	2021	6.20		列状+定性	63	42%											
別海町森林組合	0183	0050	2.09	カラマツ	27	273	01	2021	2.09		列状	74	27%											
別海町森林組合	0183	0005	1.89	グイマツF1	23	204	01	2021	1.89		列状	38	19%											
別海町森林組合	0173	0041	1.98	グイマツF1	35	307	12	2021	1.98		列状+定性	87	28%											
別海町森林組合	0173	0042	1.00	グイマツF1	34	208	12	2021	1.00		列状+定性	29	14%											
別海町森林組合	0173	0043	0.93	グイマツF1	33	261	12	2021	0.93		列状+定性	25	10%											
別海町森林組合	0166	0105	3.12	カラマツ	17	350	20	2021	3.12		列状	95	27%											
別海町森林組合	0367	0013	0.90	アカエゾマツ	37	220	01	2021	0.90		列状+定性	27	12%											
別海町森林組合	0367	0033	1.55	アカエゾマツ	38	52	01	2021	1.55		列状+定性	21	40%											
別海町森林組合	0367	0037	0.45	トドマツ	44	133	01	2021	0.45		列状+定性	7	5%											
別海町森林組合	0381	0054	0.52	アカエゾマツ	26	132	01	2021	0.52		列状+定性	11	8%											
別海町森林組合	0381	0056	0.44	アカエゾマツ	27	40	01	2021	0.44		列状+定性	5	13%											
別海町森林組合	0381	0057	0.36	グイマツF1	27	341	01	2021	0.36		列状+定性	15	4%											
小計			323.81						50.14			2,172			81.36									
別海町	0264	0095	1.42	カラマツ	1		15							2022	1.42		カラマツ	2,400	2022	下刈り	3			
別海町	0264	0096	0.27	カラマツ	1		15							2022	0.27		カラマツ	2,400	2022	下刈り	3			
別海町	0264	0097	0.01	カラマツ	1		15							2022	0.01		カラマツ	2,400	2022	下刈り	3			
別海町	0374	0103	0.38	カラマツ	1		01							2022	0.38		カラマツ	2,400	2022	下刈り	3			
別海町	0399	0291	0.16	カラマツ	1		15							2022	0.16		カラマツ	2,400	2022	下刈り	3			
別海町	0264	0041	1.15	カラマツ	1		15							2022	1.15		カラマツ	2,400	2022	下刈り	3			
別海町	0283	0060	0.84	カラマツ	1		15							2022	0.84		カラマツ	2,400	2022	下刈り	3			
別海町	0283	0061	0.31	カラマツ	1		15							2022	0.31		カラマツ	2,400	2022	下刈り	3			
別海町	0283	0067	0.06	アカエゾマツ	1		15							2022	0.06		アカエゾマツ	2,400	2022	下刈り	5			
別海町	0283	0068	0.68	カラマツ	1		15							2022	0.68		カラマツ	2,400	2022	下刈り	3			
別海町	0395	0002	0.79	カラマツ	1		15							2022	0.79		カラマツ	2,400	2022	下刈り	3			
別海町	0395	0003	1.00	カラマツ	1		15							2022	1.00		カラマツ	2,400	2022	下刈り	3			

事業実施主体	森林の現況							間伐等伐採計画						植栽計画					保育			対図番号	交付金希望	備　考
	林班	小班	面積（ha）	樹種	林齢	立木材積（m3）	森林の種類	実施予定年度	伐採面積	伐採方法	間伐の方法	伐採立木材積（m3）	材積伐採率（%）	実施予定年度	植栽更新面積	更新方法	植栽樹種	植栽本数（ha当）	実施予定年度	作業種	年数（下刈りのみ）			
別海町	0395	0005	0.17	カラマツ	1		15							2022	0.17		カラマツ	2,400	2022	下刈り	3			
別海町	0404	0166	0.71	カラマツ	1		15							2022	0.71		カラマツ	2,400	2022	下刈り	3			
別海町	0404	0186	0.19	カラマツ	1		15							2022	0.19		カラマツ	2,400	2022	下刈り	3			
別海町	0238	0925	5.89	カラマツ	1		15							2022	5.89		カラマツ	2,496	2022	下刈り	3			
別海町	0404	0238	0.13	カラマツ	1		15							2022	0.13		カラマツ	2,400	2022	下刈り	3			
別海町	0404	0241	0.19	カラマツ	1		15							2022	0.19		カラマツ	2,400	2022	下刈り	3			
別海町	0404	0254	1.78	カラマツ	1		15							2022	1.78		カラマツ	2,400	2022	下刈り	3			
別海町	0404	0256	0.50	カラマツ	1		15							2022	0.50		カラマツ	2,400	2022	下刈り	3			
別海町	0238	0911	5.82	カラマツ	1		15							2022	5.82		カラマツ	1,260	2022	下刈り	3			
別海町	0404	0071	0.81	グイマツF1	1		15							2022	0.81		グイマツF1	2,120	2022	下刈り	3			
別海町	0404	0073	0.56	グイマツF1	1		15							2022	0.56		グイマツF1	2,120	2022	下刈り	3			
別海町	0404	0107	0.51	グイマツF1	1		15							2022	0.51		グイマツF1	1,500	2022	下刈り	3			
別海町	0404	0170	0.39	クリーンラーチ	1		15							2022	0.39		クリーンラーチ	1,260	2022	下刈り	3			
別海町	0404	0173	0.16	クリーンラーチ	1		15							2022	0.16		クリーンラーチ	1,410	2022	下刈り	3			
別海町	0404	0272	0.30	クリーンラーチ	1		15							2022	0.30		クリーンラーチ	1,910	2022	下刈り	3			
別海町	0012	0015	0.85	グイマツF1	1		20							2022	0.85		グイマツF1	2,380	2022	下刈り	3			
別海町	0041	0003	1.76	アカエゾマツ	1		15							2022	1.76		アカエゾマツ	1,270	2022	下刈り	5			
別海町	0198	0082	0.66	アカエゾマツ	1		01							2022	0.66		アカエゾマツ	1,290	2022	下刈り	5			
別海町	0241	0098	0.28	カラマツ	1		15							2022	0.28		カラマツ	2,500	2022	下刈り	3			
別海町	0267	0071	0.23	クリーンラーチ	1		15							2022	0.23		クリーンラーチ	1,790	2022	下刈り	3			
別海町	0267	0072	0.19	クリーンラーチ	1		15							2022	0.19		クリーンラーチ	2,380	2022	下刈り	3			
別海町	0267	0073	0.14	カラマツ	1		15							2022	0.14		カラマツ	2,390	2022	下刈り	3			
別海町	0267	0074	0.06	クリーンラーチ	1		15							2022	0.06		クリーンラーチ	2,310	2022	下刈り	3			
別海町	0269	0002	1.48	アカエゾマツ	1		01							2022	1.48		アカエゾマツ	2,350	2022	下刈り	5			
別海町	0285	0027	0.35	カラマツ	1		15							2022	0.35		カラマツ	1,280	2022	下刈り	3			
別海町	0395	0076	0.63	カラマツ	1		15							2022	0.63		カラマツ	2,120	2022	下刈り	3			
別海町	0395	0159	0.34	カラマツ	1		15							2022	0.34		カラマツ	2,290	2022	下刈り	3			
別海町	0395	0174	0.18	カラマツ	1		15							2022	0.18		カラマツ	2,250	2022	下刈り	3			
別海町	0404	0193	0.51	アカエゾマツ	1		15							2022	0.51		アカエゾマツ	1,310	2022	下刈り	5			
別海町	0404	0284	1.15	アカエゾマツ	1		15							2022	1.15		アカエゾマツ	2,260	2022	下刈り	5			
別海町	0249	0002	1.85	カラマツ	4		15												2022	下刈り	4			
別海町	0264	0042	0.68	カラマツ	4		15												2022	下刈り	4			
別海町	0267	0031	1.42	カラマツ	4		15												2022	下刈り	4			

事業実施主体	森林の現況							間伐等伐採計画						植栽計画					保育			対図番号	交付金希望	備　考
	林班	小班	面積（ha）	樹種	林齢	立木材積（m3）	森林の種類	実施予定年度	伐採面積	伐採方法	間伐の方法	伐採立木材積（m3）	材積伐採率（%）	実施予定年度	植栽更新面積	更新方法	植栽樹種	植栽本数（ha当）	実施予定年度	作業種	年数（下刈りのみ）			
別海町	0267	0034	0.42	カラマツ	4		15												2022	下刈り	4			
別海町	0267	0035	1.12	カラマツ	4		15												2022	下刈り	4			
別海町	0267	0052	0.63	カラマツ	4		15												2022	下刈り	4			
別海町	0395	0059	0.98	カラマツ	4		15												2022	下刈り	4			
別海町	0395	0063	0.28	カラマツ	4		15												2022	下刈り	4			
別海町	0395	0173	0.57	カラマツ	4		15												2022	下刈り	4			
別海町	0395	0077	1.36	カラマツ	4		15												2022	下刈り	4			
別海町	0404	0288	0.42	カラマツ	4		15												2022	下刈り	4			
別海町	0267	0046	0.56	カラマツ	4		15												2022	下刈り	4			
別海町	0280	0038	0.41	カラマツ	4		15												2022	下刈り	4			
別海町	0281	0036	0.29	カラマツ	4		15												2022	下刈り	4			
別海町	0405	0125	0.76	カラマツ	4		15												2022	下刈り	4			
別海町	0405	0126	0.53	カラマツ	4		15												2022	下刈り	4			
別海町	0263	0046	0.27	カラマツ	4		15												2022	下刈り	4			
別海町	0263	0016	0.36	カラマツ	4		15												2022	下刈り	4			
別海町	0263	0017	0.89	カラマツ	4		15												2022	下刈り	4			
別海町	0263	0018	1.00	カラマツ	4		15												2022	下刈り	4			
別海町	0263	0019	0.94	カラマツ	4		15												2022	下刈り	4			
別海町	0404	0286	0.51	カラマツ	4		15												2022	下刈り	4			
別海町	0267	0041	1.12	カラマツ	4		15												2022	下刈り	4			
別海町	0108	0050	0.09	アカエゾマツ	4		15												2022	下刈り	4			
別海町	0109	0050	1.13	アカエゾマツ	4		15												2022	下刈り	4			
別海町	0255	0054	0.24	カラマツ	3		15												2022	下刈り	3			
別海町	0255	0055	0.29	カラマツ	3		15												2022	下刈り	3			
別海町	0261	0022	0.39	カラマツ	3		15												2022	下刈り	3			
別海町	0261	0024	0.15	カラマツ	3		15												2022	下刈り	3			
別海町	0395	0102	0.07	アカエゾマツ	3		15												2022	下刈り	3			
別海町	0395	0176	0.36	アカエゾマツ	3		15												2022	下刈り	3			
別海町	0109	0055	0.24	アカエゾマツ	3		15												2022	下刈り	3			
別海町	0183	0055	2.17	グイマツF1	3		15												2022	下刈り	3			
別海町	0183	0056	1.19	カラマツ	3		15												2022	下刈り	3			
別海町	0193	0009	1.78	カラマツ	3		15												2022	下刈り	3			
別海町	0267	0045	0.79	カラマツ	3		15												2022	下刈り	3			

事業実施主体	森林の現況							間伐等伐採計画						植栽計画					保育			対図番号	交付金希望	備　考
	林班	小班	面積（ha）	樹種	林齢	立木材積（m3）	森林の種類	実施予定年度	伐採面積	伐採方法	間伐の方法	伐採立木材積（m3）	材積伐採率（%）	実施予定年度	植栽更新面積	更新方法	植栽樹種	植栽本数（ha当）	実施予定年度	作業種	年数（下刈りのみ）			
別海町	0395	0044	0.20	カラマツ	3		15												2022	下刈り	3			
別海町	0395	0087	0.56	カラマツ	3		15												2022	下刈り	3			
別海町	0395	0180	0.22	カラマツ	3		15												2022	下刈り	3			
別海町	0395	0186	0.30	カラマツ	3		15												2022	下刈り	3			
別海町	0405	0137	1.92	カラマツ	3		15												2022	下刈り	3			
別海町	0405	0139	0.83	カラマツ	3		15												2022	下刈り	3			
別海町	0406	0217	1.68	カラマツ	3		15												2022	下刈り	3			
別海町	0260	0044	0.19	アカエゾマツ	3		15												2022	下刈り	3			
別海町	0261	0011	0.60	アカエゾマツ	3		15												2022	下刈り	3			
別海町	0261	0020	0.11	アカエゾマツ	3		15												2022	下刈り	3			
別海町	0264	0005	0.76	アカエゾマツ	3		15												2022	下刈り	3			
別海町	0287	0006	0.52	アカエゾマツ	3		01												2022	下刈り	3			
別海町	0287	0007	2.42	アカエゾマツ	3		01												2022	下刈り	3			
別海町	0261	0016	0.92	カラマツ	3		15												2022	下刈り	3			
別海町	0261	0017	0.71	グイマツF1	3		15												2022	下刈り	3			
別海町	0261	0032	0.02	カラマツ	3		01												2022	下刈り	3			
別海町	0264	0043	0.65	カラマツ	3		15												2022	下刈り	3			
別海町	0264	0044	0.80	カラマツ	3		15												2022	下刈り	3			
別海町	0264	0084	0.84	カラマツ	3		15												2022	下刈り	3			
別海町	0267	0032	0.85	カラマツ	3		15												2022	下刈り	3			
別海町	0269	0015	0.64	クリーンラーチ	3		01												2022	下刈り	3			
別海町	0395	0252	0.49	クリーンラーチ	3		15												2022	下刈り	3			
別海町	0405	0133	0.82	カラマツ	3		15												2022	下刈り	3			
別海町	0405	0141	0.06	カラマツ	3		15												2022	下刈り	3			
別海町	0238	0912	2.82	カラマツ	5		01												2022	下刈り	5			
別海町	0238	0913	3.42	カラマツ	5		01												2022	下刈り	5			
別海町	0238	0923	5.95	カラマツ	4		01												2022	下刈り	4			
別海町	0238	0918	1.99	カラマツ	4		01												2022	下刈り	4			
別海町	0238	0926	1.55	カラマツ	4		1												2022	下刈り	4			
別海町	0238	0927	2.39	カラマツ	4		01												2022	下刈り	4			
別海町	0238	0914	5.74	カラマツ	3		01												2022	下刈り	3			
別海町	0026	0006	0.67	カラマツ	18		15												2022	枝打ち				
別海町	0162	0058	1.19	トドマツ	18		20												2022	枝打ち				

事業実施主体	森林の現況							間伐等伐採計画						植栽計画					保育			対図番号	交付金希望	備　考
	林班	小班	面積（ha）	樹種	林齢	立木材積（m3）	森林の種類	実施予定年度	伐採面積	伐採方法	間伐の方法	伐採立木材積（m3）	材積伐採率（%）	実施予定年度	植栽更新面積	更新方法	植栽樹種	植栽本数（ha当）	実施予定年度	作業種	年数（下刈りのみ）			
別海町	0166	0074	0.07	アカエゾマツ	24		20												2022	枝打ち				
別海町	0166	0075	0.45	アカエゾマツ	24		20												2022	枝打ち				
別海町	0166	0076	0.52	アカエゾマツ	24		20												2022	枝打ち				
別海町	0166	0077	0.48	アカエゾマツ	24		20												2022	枝打ち				
別海町	0166	0078	0.61	アカエゾマツ	24		20												2022	枝打ち				
別海町	0166	0079	1.32	アカエゾマツ	24		20												2022	枝打ち				
別海町	0166	0081	0.89	アカエゾマツ	24		20												2022	枝打ち				
別海町	0238	0917	5.80	カラマツ	13		01												2022	枝打ち				
別海町	0264	0076	0.14	グイマツF1	18		15												2022	枝打ち				
別海町	0265	0077	0.45	グイマツF1	18		15												2022	枝打ち				
別海町	0356	0013	0.88	カラマツ	12		15												2022	枝打ち				
別海町	0356	0036	2.25	カラマツ	12		15												2022	枝打ち				
別海町	0396	0112	0.25	グイマツF1	25		15												2022	枝打ち				
別海町	0396	0121	0.24	グイマツF1	19		15												2022	枝打ち				
別海町	0396	0231	0.53	グイマツF1	20		15												2022	枝打ち				
別海町	0397	0051	0.80	グイマツF1	17		15												2022	枝打ち				
別海町	0399	0065	1.47	カラマツ	13		15												2022	枝打ち				
別海町	0399	0133	0.68	カラマツ	14		15												2022	枝打ち				
別海町	0399	0137	0.40	カラマツ	12		15												2022	枝打ち				
別海町	0399	0138	0.47	カラマツ	12		15												2022	枝打ち				
別海町	0399	0139	0.22	クリーンラーチ	11		15												2022	枝打ち				
別海町	0399	0146	2.13	カラマツ	12		15												2022	枝打ち				
別海町	0399	0149	0.26	グイマツF1	12		15												2022	枝打ち				
別海町	0399	0151	0.11	カラマツ	12		15												2022	枝打ち				
別海町	0400	0268	0.21	グイマツF1	20		15												2022	枝打ち				
別海町	0400	0269	0.16	グイマツF1	20		15												2022	枝打ち				
別海町	0400	0272	0.13	グイマツF1	20		15												2022	枝打ち				
別海町	0400	0465	0.24	カラマツ	21		15												2022	枝打ち				
別海町	0406	0192	0.34	カラマツ	21		15												2022	枝打ち				
別海町	0007	0008	0.97	アカエゾマツ	28		20												2022	枝打ち				
別海町	0008	0007	1.64	アカエゾマツ	28		20												2022	枝打ち				
別海町	0009	0024	2.84	アカエゾマツ	28		20												2022	枝打ち				
別海町	0014	0050	0.58	アカエゾマツ	28		20												2022	枝打ち				

事業実施主体	森林の現況							間伐等伐採計画						植栽計画					保育			対図番号	交付金希望	備　考
	林班	小班	面積（ha）	樹種	林齢	立木材積（m3）	森林の種類	実施予定年度	伐採面積	伐採方法	間伐の方法	伐採立木材積（m3）	材積伐採率（%）	実施予定年度	植栽更新面積	更新方法	植栽樹種	植栽本数（ha当）	実施予定年度	作業種	年数（下刈りのみ）			
別海町	0380	0043	5.18	アカエゾマツ	21		20												2022	枝打ち				
別海町	0380	0046	5.68	アカエゾマツ	23		20												2022	枝打ち				
別海町	0380	0048	3.90	アカエゾマツ	23		20												2022	枝打ち				
別海町	0380	0050	2.75	アカエゾマツ	20		20												2022	枝打ち				
別海町	0026	0006	0.67	カラマツ	18		15	2022	0.67		定性													
別海町	0162	0058	1.19	トドマツ	18		20	2022	1.19		定性													
別海町	0166	0074	0.07	アカエゾマツ	24		20	2022	0.07		定性													
別海町	0166	0075	0.45	アカエゾマツ	24		20	2022	0.45		定性													
別海町	0166	0076	0.52	アカエゾマツ	24		20	2022	0.52		定性													
別海町	0166	0077	0.48	アカエゾマツ	24		20	2022	0.48		定性													
別海町	0166	0078	0.61	アカエゾマツ	24		20	2022	0.61		定性													
別海町	0166	0079	1.32	アカエゾマツ	24		20	2022	1.32		定性													
別海町	0166	0081	0.89	アカエゾマツ	24		20	2022	0.89		定性													
別海町	0238	0917	5.80	カラマツ	13		01	2022	5.80		定性													
別海町	0264	0074	0.14	グイマツF1	23		15	2022	0.14		定性													
別海町	0264	0076	0.14	グイマツF1	18		15	2022	0.14		定性													
別海町	0265	0077	0.45	グイマツF1	18		15	2022	0.45		定性													
別海町	0356	0013	0.88	カラマツ	12		15	2022	0.88		定性													
別海町	0356	0036	2.25	カラマツ	12		15	2022	2.25		定性													
別海町	0396	0112	0.25	グイマツF1	25		15	2022	0.25		定性													
別海町	0396	0121	0.24	グイマツF1	19		15	2022	0.24		定性													
別海町	0396	0231	0.53	グイマツF1	20		15	2022	0.53		定性													
別海町	0397	0051	0.80	グイマツF1	17		15	2022	0.80		定性													
別海町	0399	0065	1.47	カラマツ	13		15	2022	1.47		定性													
別海町	0399	0133	0.68	カラマツ	14		15	2022	0.68		定性													
別海町	0399	0137	0.40	カラマツ	12		15	2022	0.40		定性													
別海町	0399	0138	0.47	カラマツ	12		15	2022	0.47		定性													
別海町	0399	0139	0.22	クリーンラーチ	11		15	2022	0.22		定性													
別海町	0399	0146	2.13	カラマツ	12		15	2022	2.13		定性													
別海町	0399	0149	0.26	グイマツF1	12		15	2022	0.26		定性													
別海町	0399	0151	0.11	カラマツ	12		15	2022	0.11		定性													
別海町	0400	0268	0.21	グイマツF1	20		15	2022	0.21		定性													
別海町	0400	0269	0.16	グイマツF1	20		15	2022	0.16		定性													

事業実施主体	森林の現況							間伐等伐採計画						植栽計画					保育			対図番号	交付金希望	備　考
	林班	小班	面積（ha）	樹種	林齢	立木材積（m3）	森林の種類	実施予定年度	伐採面積	伐採方法	間伐の方法	伐採立木材積（m3）	材積伐採率（%）	実施予定年度	植栽更新面積	更新方法	植栽樹種	植栽本数（ha当）	実施予定年度	作業種	年数（下刈りのみ）			
別海町	0400	0272	0.13	グイマツF1	20		15	2022	0.13		定性													
別海町	0400	0465	0.24	カラマツ	21		15	2022	0.24		定性													
別海町	0406	0192	0.34	カラマツ	21		15	2022	0.34		定性													
別海町	0007	0008	0.97	アカエゾマツ	28		20	2022	0.97		定性													
別海町	0008	0007	1.64	アカエゾマツ	28		20	2022	1.64		定性													
別海町	0009	0024	2.84	アカエゾマツ	28		20	2022	2.84		定性													
別海町	0014	0050	0.58	アカエゾマツ	28		20	2022	0.58		定性													
別海町	0380	0043	5.18	アカエゾマツ	21		20	2022	5.18		定性													
別海町	0380	0046	5.68	アカエゾマツ	23		20	2022	5.68		定性													
別海町	0380	0048	3.90	アカエゾマツ	23		20	2022	3.90		定性													
別海町	0380	0050	2.75	アカエゾマツ	20		20	2022	2.75		定性													
別海町	0382	0039	2.14	アカエゾマツ	36		01	2022	2.14		定性													
別海町	0382	0048	7.16	アカエゾマツ	36		01	2022	7.16		定性													
別海町	0166	0030	1.44	カラマツ	43	435	20	2022	1.44	併用	列状＋定性	61	14%											
別海町	0166	0032	3.41	カラマツ	43	1100	20	2022	3.41	併用	列状＋定性	179	16%											
別海町	0260	0045	1.04	カラマツ	32	300	15	2022	1.04	併用	列状＋定性	25	8%											
別海町	0263	0023	0.09	カラマツ	41	20	15	2022	0.09	併用	列状＋定性	4	19%											
別海町	0263	0042	0.97	カラマツ	24	223	15	2022	0.97	併用	列状＋定性	41	18%											
別海町	0264	0068	0.99	カラマツ	24	216	15	2022	0.99	併用	列状＋定性	39	18%											
別海町	0264	0069	0.36	カラマツ	24	72	15	2022	0.36	併用	列状＋定性	14	20%											
別海町	0264	0070	0.66	カラマツ	24	155	15	2022	0.66	併用	列状＋定性	29	19%											
別海町	0264	0071	1.04	カラマツ	24	160	15	2022	1.04	併用	列状＋定性	32	20%											
別海町	0381	0085	0.67	グイマツF1	23	164	20	2022	0.67	併用	列状＋定性	23	14%											
別海町	0395	0119	1.39	カラマツ	31	367	15	2022	1.39	併用	列状＋定性	58	16%											
別海町	0395	0136	0.24	カラマツ	26	36	15	2022	0.24	併用	列状＋定性	6	16%											
別海町	0396	0104	0.60	カラマツ	30	185	15	2022	0.60	併用	列状＋定性	32	17%											
別海町	0396	0106	0.66	カラマツ	30	136	15	2022	0.66	併用	列状＋定性	33	24%											
別海町	0188	0019	2.18	カラマツ	54	558	15	2022	2.18	併用	列状＋定性	81	15%											
別海町	0219	0002	0.16	カラマツ	32	26	1	2022	0.16	併用	列状＋定性	5	21%											
別海町	0219	0011	0.48	カラマツ	32	89	1	2022	0.48	併用	列状＋定性	17	19%											
別海町	0237	0010	3.15	グイマツF1	37	590	1	2022	3.15	併用	列状＋定性	117	20%											
別海町	0237	0011	6.31	グイマツF1	37	1183	1	2022	6.31	併用	列状＋定性	248	21%											
別海町	0273	0051	1.93	グイマツ	35	392	1	2022	1.93	併用	列状＋定性	89	23%											

事業実施主体	森林の現況							間伐等伐採計画						植栽計画					保育			対図番号	交付金希望	備　考
	林班	小班	面積（ha）	樹種	林齢	立木材積（m3）	森林の種類	実施予定年度	伐採面積	伐採方法	間伐の方法	伐採立木材積（m3）	材積伐採率（%）	実施予定年度	植栽更新面積	更新方法	植栽樹種	植栽本数（ha当）	実施予定年度	作業種	年数（下刈りのみ）			
別海町	0273	0052	2.21	カラマツ	32	305	1	2022	2.21	併用	列状＋定性	86	28%											
別海町森林組合	0069	0010	1.53	グイマツF1	1		20							2022	1.53		グイマツF1	2,500	2022	下刈り	3			
別海町森林組合	0069	0010	1.10	グイマツF1	1		20							2022	1.10		グイマツF1	2,500	2022	下刈り	3			
別海町森林組合	0074	0035	1.46	グイマツF1	1		20							2022	1.46		グイマツF1	2,500	2022	下刈り	3			
別海町森林組合	0074	0036	0.17	グイマツF1	1		20							2022	0.17		グイマツF1	2,500	2022	下刈り	3			
別海町森林組合	0074	0037	0.87	グイマツF1	1		20							2022	0.87		グイマツF1	2,500	2022	下刈り	3			
別海町森林組合	0074	0038	0.89	グイマツF1	1		20							2022	0.89		グイマツF1	2,500	2022	下刈り	3			
別海町森林組合	0001	0021	1.97	カラマツ	1		20							2022	1.97		カラマツ	2,500	2022	下刈り	3			
別海町森林組合	0084	0026	0.26	グイマツF1	1		20							2022	0.26		グイマツF1	2,500	2022	下刈り	3			
別海町森林組合	0084	0027	1.96	グイマツF1	1		20							2022	1.96		グイマツF1	2,500	2022	下刈り	3			
別海町森林組合	0084	0028	0.15	カラマツ	1		20							2022	0.15		カラマツ	2,500	2022	下刈り	3			
別海町森林組合	0084	0029	1.50	カラマツ	1		20							2022	1.50		カラマツ	2,500	2022	下刈り	3			
別海町森林組合	0001	0020	6.71	カラマツ	1		20							2022	6.71		カラマツ	2,500	2022	下刈り	3			準備地拵あり
別海町森林組合	0001	0020	3.31	カラマツ	1		20							2022	3.31		カラマツ	2,500	2022	下刈り	3			準備地拵あり
別海町森林組合	0084	0030	1.73	グイマツF1	1		01							2022	1.73		グイマツF1	2,500	2022	下刈り	3			準備地拵あり
別海町森林組合	0186	0004	6.29	カラマツ	1		01							2022	6.29		カラマツ	1,900	2022	下刈り	3			
別海町森林組合	0186	0017	3.98	カラマツ	1		01							2022	3.98		カラマツ	2,000	2022	下刈り	3			
別海町森林組合	0186	0019	2.43	カラマツ	1		01							2022	2.43		カラマツ	1,900	2022	下刈り	3			
別海町森林組合	0186	0036	1.48	カラマツ	1		01							2022	1.48		カラマツ	1,900	2022	下刈り	3			
別海町森林組合	0186	0071	0.23	キハダ	1		01							2022	0.23		キハダ	2,000	2022	下刈り	3			
別海町森林組合	0186	0072	0.75	イタヤカエデ	1		01							2022	0.75		イタヤカエデ	2,000	2022	下刈り	3			
別海町森林組合	0186	0073	2.50	エンジュ	1		01							2022	2.50		エンジュ	2,000	2022	下刈り	3			
別海町森林組合	0207	0016	0.12	グイマツF1	1		01							2022	0.12		グイマツF1	2,000	2022	下刈り	3			
別海町森林組合	0193	0100	2.59	カラマツ	1		01							2022	2.59		カラマツ	2,000	2022	下刈り	3			
別海町森林組合	0362	0026	4.82	カラマツ	1		01							2022	4.82		カラマツ	2,000	2022	下刈り	3			
別海町森林組合	0362	0038	5.70	カラマツ	1		01							2022	5.70		カラマツ	2,000	2022	下刈り	3			
別海町森林組合	0362	0039	1.87	カラマツ	1		01							2022	1.87		カラマツ	2,000	2022	下刈り	3			
別海町森林組合	0362	0041	5.62	カラマツ	1		01							2022	5.62		カラマツ	2,000	2022	下刈り	3			
別海町森林組合	0362	0046	2.06	カラマツ	1		01							2022	2.06		カラマツ	2,000	2022	下刈り	3			
別海町森林組合	0362	0044	0.68	カラマツ	1		01							2022	0.68		カラマツ	2,000	2022	下刈り	3			
別海町森林組合	0325	0050	1.05	グイマツF1	1		01							2022	1.05		グイマツF1	2,000	2022	下刈り	3			
別海町森林組合	0367	0111	1.13	カラマツ	1		01							2022	1.13		カラマツ	1,768	2022	下刈り	3			
別海町森林組合	0190	0027	0.38	カラマツ	1		01							2022	0.38		カラマツ	2,500	2022	下刈り	3			

事業実施主体	森林の現況							間伐等伐採計画						植栽計画					保育			対図番号	交付金希望	備　考
	林班	小班	面積（ha）	樹種	林齢	立木材積（m3）	森林の種類	実施予定年度	伐採面積	伐採方法	間伐の方法	伐採立木材積（m3）	材積伐採率（%）	実施予定年度	植栽更新面積	更新方法	植栽樹種	植栽本数（ha当）	実施予定年度	作業種	年数（下刈りのみ）			
別海町森林組合	0070	0011	4.97	グイマツF1	4		20												2022	下刈り	2			
別海町森林組合	0070	0012	1.39	グイマツF1	3		20												2022	下刈り	1			
別海町森林組合	0069	0009	3.61	グイマツF1	3		20												2022	下刈り	1			
別海町森林組合	0120	0021	8.97	カラマツ	3		20												2022	下刈り	1			
別海町森林組合	0084	0022	15.65	カラマツ	3		20												2022	下刈り	1			
別海町森林組合	0084	0023	0.54	クリンラーチ	3		20												2022	下刈り	1			
別海町森林組合	0084	0025	2.16	カラマツ	3		20												2022	下刈り	1			
別海町森林組合	0195	0132	3.24	カラマツ	3		01												2022	下刈り	3			
別海町森林組合	0350	0018	0.35	グイマツF1	3		01												2022	下刈り	3			
別海町森林組合	0351	0114	9.58	カラマツ	3		01												2022	下刈り	3			
別海町森林組合	0351	0186	5.55	グイマツF1	3		01												2022	下刈り	3			
別海町森林組合	0335	0036	0.96	ミズナラ	5		01												2022	下刈り	5			
別海町森林組合	0039	0029	0.45	クリンラーチ	3		01												2022	下刈り	3			
別海町森林組合	0352	0006	2.57	グイマツF1	3		01												2022	下刈り	3			
別海町森林組合	0250	0019	0.12	クリンラーチ	3		01												2022	下刈り	3			
別海町森林組合	0041	0301	0.41	クリンラーチ	3		01												2022	下刈り	3			
別海町森林組合	0069	0006	1.73	グイマツF1	14		20												2022	枝打ち	14			
別海町森林組合	0069	0059	2.00	グイマツF1	16		20												2022	枝打ち	16			
別海町森林組合	0069	0060	1.64	グイマツF1	15		20												2022	枝打ち	15			
別海町森林組合	0074	0029	0.36	グイマツF1	15		20												2022	枝打ち	15			
別海町森林組合	0074	0034	0.27	グイマツF1	14		20												2022	枝打ち	14			
別海町森林組合	0069	0006	1.73	グイマツF1	14		20	2022	1.73		定性													
別海町森林組合	0069	0059	2.00	グイマツF1	16		20	2022	2.00		定性													
別海町森林組合	0069	0060	1.64	グイマツF1	15		20	2022	1.64		定性													
別海町森林組合	0074	0029	0.36	グイマツF1	15		20	2022	0.36		定性													
別海町森林組合	0074	0034	0.27	グイマツF1	14		20	2022	0.27		定性													
別海町森林組合	0049	0043	1.91	グイマツF1	16		01	2022	1.91		定性													
別海町森林組合	0070	0006	2.00	グイマツF1	31	195	20	2022	2.00		列状+定性	46	24%											
別海町森林組合	0070	0007	2.00	グイマツF1	30	229	20	2022	2.00		列状+定性	44	19%											
別海町森林組合	0070	0008	2.00	グイマツF1	29	274	20	2022	2.00		列状+定性	51	19%											
別海町森林組合	0070	0010	2.00	グイマツF1	23	270	20	2022	2.00		列状+定性	58	21%											
別海町森林組合	0379	0022	4.84	アカエゾマツ	36	457	20	2022	4.84		列状+定性	169	37%											
別海町森林組合	0382	0035	0.28	アカエゾマツ	30	94	01	2022	0.28		列状+定性	11	12%											

事業実施主体	森林の現況							間伐等伐採計画						植栽計画					保育			対図番号	交付金希望	備　考
	林班	小班	面積（ha）	樹種	林齢	立木材積（m3）	森林の種類	実施予定年度	伐採面積	伐採方法	間伐の方法	伐採立木材積（m3）	材積伐採率（%）	実施予定年度	植栽更新面積	更新方法	植栽樹種	植栽本数（ha当）	実施予定年度	作業種	年数（下刈りのみ）			
別海町森林組合	0382	0034	0.38	アカエゾマツ	34	82	01	2022	0.38		列状+定性	12	15%											
別海町森林組合	0382	0037	0.45	アカエゾマツ	30	45	01	2022	0.45		列状+定性	11	24%											
別海町森林組合	0382	0036	0.39	アカエゾマツ	30	74	01	2022	0.39		列状+定性	12	16%											
別海町森林組合	0393	0019	0.16	グイマツF1	19	53	01	2022	0.16		列状+定性	6	11%											
別海町森林組合	0201	0071	1.79	カラマツ	15	150	01	2022	1.79		列状+定性	42	28%											
小計			394.45						111.52			1,680			101.28									
別海町	0395	0290	0.38	カラマツ	1		15							2023	0.38		カラマツ	2,400						
別海町	0260	0029	0.31	カラマツ	1		15							2023	0.31		カラマツ	2,400						
別海町	0260	0030	0.86	カラマツ	1		15							2023	0.86		カラマツ	2,400						
別海町	0260	0033	1.06	カラマツ	1		15							2023	1.06		カラマツ	2,400						
別海町	0260	0035	1.17	カラマツ	1		15							2023	1.17		カラマツ	2,400						
別海町	0260	0036	0.35	カラマツ	1		15							2023	0.35		カラマツ	2,400						
別海町	0274	0104	1.07	カラマツ	1		01							2023	1.07		カラマツ	2,400						
別海町	0396	0027	0.23	カラマツ	1		15							2023	0.23		カラマツ	2,400						
別海町	0397	0020	0.72	カラマツ	1		15							2023	0.72		カラマツ	2,400						
別海町	0397	0022	0.39	カラマツ	1		15							2023	0.39		カラマツ	2,400						
別海町	0397	0034	0.25	カラマツ	1		15							2023	0.25		カラマツ	2,400						
別海町	0399	0019	0.13	カラマツ	1		15							2023	0.13		カラマツ	2,400						
別海町	0400	0252	1.38	カラマツ	1		15							2023	1.38		カラマツ	2,400						
別海町	0404	0237	1.70	カラマツ	1		15							2023	1.70		カラマツ	2,400						
別海町	0404	0259	0.55	カラマツ	1		15							2023	0.55		カラマツ	2,400						
別海町	0406	0040	0.47	アカエゾマツ	1		15							2023	0.47		アカエゾマツ	2,400						
別海町	0238	0903	5.40	カラマツ	1		01							2023	5.40		カラマツ	2,500						
別海町	0066	0098	0.47	クリーンラーチ	1		15							2023	0.47		クリーンラーチ	1,920						
別海町	0256	0011	0.01	クリーンラーチ	1		15							2023	0.01		クリーンラーチ	2,500						
別海町	0256	0020	0.69	クリーンラーチ	1		15							2023	0.69		クリーンラーチ	2,500						
別海町	0256	0022	1.84	グイマツF1	1		15							2023	1.84		グイマツF1	2,500						
別海町	0261	0020	0.11	クリーンラーチ	1		15							2023	0.11		クリーンラーチ	2,320						
別海町	0400	0300	0.36	グイマツF1	1		15							2023	0.36		グイマツF1	1,960						
別海町	0405	0106	0.30	クリーンラーチ	1		15							2023	0.30		クリーンラーチ	2,300						
別海町	0406	0203	0.29	アカエゾマツ	1		15							2023	0.29		アカエゾマツ	1,690						
別海町	0406	0213	0.33	グイマツF1	1		15							2023	0.33		グイマツF1	1,940						
別海町	0404	0286	0.51	カラマツ	5		15												2023	下刈り	5			

事業実施主体	森林の現況							間伐等伐採計画						植栽計画					保育			対図番号	交付金希望	備　考
	林班	小班	面積（ha）	樹種	林齢	立木材積（m3）	森林の種類	実施予定年度	伐採面積	伐採方法	間伐の方法	伐採立木材積（m3）	材積伐採率（%）	実施予定年度	植栽更新面積	更新方法	植栽樹種	植栽本数（ha当）	実施予定年度	作業種	年数（下刈りのみ）			
別海町	0255	0054	0.24	カラマツ	4		15												2023	下刈り	4			
別海町	0255	0055	0.29	カラマツ	4		15												2023	下刈り	4			
別海町	0261	0022	0.39	カラマツ	4		15												2023	下刈り	4			
別海町	0261	0024	0.15	カラマツ	4		15												2023	下刈り	4			
別海町	0395	0102	0.07	アカエゾマツ	4		15												2023	下刈り	4			
別海町	0395	0176	0.36	アカエゾマツ	4		15												2023	下刈り	4			
別海町	0109	0055	0.24	アカエゾマツ	4		15												2023	下刈り	4			
別海町	0183	0055	2.17	グイマツF1	4		15												2023	下刈り	4			
別海町	0193	0009	1.78	カラマツ	4		15												2023	下刈り	4			
別海町	0267	0045	0.79	カラマツ	4		15												2023	下刈り	4			
別海町	0395	0044	0.20	カラマツ	4		15												2023	下刈り	4			
別海町	0395	0087	0.56	カラマツ	4		15												2023	下刈り	4			
別海町	0395	0180	0.22	カラマツ	4		15												2023	下刈り	4			
別海町	0395	0186	0.30	カラマツ	4		15												2023	下刈り	4			
別海町	0405	0137	1.92	カラマツ	4		15												2023	下刈り	4			
別海町	0405	0139	0.83	カラマツ	4		15												2023	下刈り	4			
別海町	0406	0217	1.68	カラマツ	4		15												2023	下刈り	4			
別海町	0264	0005	0.76	アカエゾマツ	4		15												2023	下刈り	4			
別海町	0287	0006	0.52	アカエゾマツ	4		01												2023	下刈り	4			
別海町	0261	0016	0.92	カラマツ	4		15												2023	下刈り	4			
別海町	0261	0017	0.71	グイマツF1	4		15												2023	下刈り	4			
別海町	0261	0032	0.02	カラマツ	4		01												2023	下刈り	4			
別海町	0264	0043	0.65	カラマツ	4		15												2023	下刈り	4			
別海町	0264	0044	0.80	カラマツ	4		15												2023	下刈り	4			
別海町	0264	0084	0.84	カラマツ	4		15												2023	下刈り	4			
別海町	0267	0032	0.85	カラマツ	4		15												2023	下刈り	4			
別海町	0269	0015	0.64	クリーンラーチ	4		01												2023	下刈り	4			
別海町	0395	0252	0.49	クリーンラーチ	4		15												2023	下刈り	4			
別海町	0405	0133	0.82	カラマツ	4		15												2023	下刈り	4			
別海町	0405	0141	0.06	カラマツ	4		15												2023	下刈り	4			
別海町	0238	0914	5.74	カラマツ	4		01												2023	下刈り	4			
別海町	0238	0922	5.43	カラマツ	3		01												2023	下刈り	3			
別海町	0238	0925	5.89	カラマツ	2		01												2023	下刈り	4			

事業実施主体	森林の現況							間伐等伐採計画						植栽計画					保育			対図番号	交付金希望	備　考
	林班	小班	面積（ha）	樹種	林齢	立木材積（m3）	森林の種類	実施予定年度	伐採面積	伐採方法	間伐の方法	伐採立木材積（m3）	材積伐採率（%）	実施予定年度	植栽更新面積	更新方法	植栽樹種	植栽本数（ha当）	実施予定年度	作業種	年数（下刈りのみ）			
別海町	0238	0911	5.82	カラマツ	2		01												2023	下刈り	4			
別海町	0238	0903	5.40	カラマツ	1		01												2023	下刈り	5			
別海町	0405	0031	0.22	トドマツ	46		15												2023	枝打ち				
別海町	0107	0040	0.49	グイマツF1	12		01												2023	枝打ち				
別海町	0186	0020	0.55	グイマツF1	13		01												2023	枝打ち				
別海町	0238	0103	0.25	クリーンラーチ	12		01												2023	枝打ち				
別海町	0238	0924	5.33	カラマツ	14		01												2023	枝打ち				
別海町	0262	0023	0.42	クリーンラーチ	13		15												2023	枝打ち				
別海町	0274	0064	0.78	カラマツ	12		01												2023	枝打ち				
別海町	0299	0014	0.40	クリーンラーチ	12		01												2023	枝打ち				
別海町	0380	0056	0.94	グイマツF1	17		20												2023	枝打ち				
別海町	0399	0150	0.20	カラマツ	14		15												2023	枝打ち				
別海町	0399	0154	1.20	カラマツ	13		15												2023	枝打ち				
別海町	0399	0160	0.08	グイマツF1	13		15												2023	枝打ち				
別海町	0400	0290	0.04	グイマツF1	16		15												2023	枝打ち				
別海町	0400	0291	0.16	カラマツ	16		15												2023	枝打ち				
別海町	0400	0463	0.68	カラマツ	23		15												2023	枝打ち				
別海町	0400	0469	0.32	カラマツ	23		15												2023	枝打ち				
別海町	0402	0072	0.84	カラマツ	18		20												2023	枝打ち				
別海町	0402	0073	0.50	カラマツ	18		20												2023	枝打ち				
別海町	0404	0196	0.16	アカエゾマツ	29		15												2023	枝打ち				
別海町	0035	0033	0.54	ミズナラ	22		01	2023	0.54	定性														
別海町	0107	0040	0.49	グイマツF1	12		01	2023	0.49	定性														
別海町	0171	0036	1.16	ハルニレ	27		01	2023	1.16	定性														
別海町	0171	0037	0.76	ミズナラ	27		01	2023	0.76	定性														
別海町	0186	0020	0.55	グイマツF1	13		01	2023	0.55	定性														
別海町	0222	0019	1.48	ハルニレ	26		15	2023	1.48	定性														
別海町	0232	0037	1.37	ミズナラ	24		15	2023	1.37	定性														
別海町	0232	0060	0.17	ミズナラ	23		15	2023	0.17	定性														
別海町	0233	0045	0.62	ミズナラ	24		15	2023	0.62	定性														
別海町	0238	0103	0.25	クリーンラーチ	12		01	2023	0.25	定性														
別海町	0238	0924	5.33	カラマツ	14		01	2023	5.33	定性														
別海町	0262	0023	0.42	クリーンラーチ	13		15	2023	0.42	定性														

事業実施主体	森林の現況							間伐等伐採計画						植栽計画					保育			対図番号	交付金希望	備　考
	林班	小班	面積（ha）	樹種	林齢	立木材積（m3）	森林の種類	実施予定年度	伐採面積	伐採方法	間伐の方法	伐採立木材積（m3）	材積伐採率（%）	実施予定年度	植栽更新面積	更新方法	植栽樹種	植栽本数（ha当）	実施予定年度	作業種	年数（下刈りのみ）			
別海町	0272	0090	1.97	ミズナラ	29		15	2023	1.97	定性														
別海町	0274	0064	0.78	カラマツ	12		01	2023	0.78	定性														
別海町	0288	0037	0.32	ミズナラ	25		15	2023	0.32	定性														
別海町	0291	0026	0.70	ミズナラ	30		15	2023	0.70	定性														
別海町	0292	0041	0.30	ミズナラ	27		15	2023	0.30	定性														
別海町	0292	0042	0.28	シラカバ	27		15	2023	0.28	定性														
別海町	0299	0014	0.40	クリーンラーチ	12		01	2023	0.40	定性														
別海町	0336	0100	0.40	ハルニレ	19		01	2023	0.40	定性														
別海町	0336	0101	0.49	ドロノキ	19		01	2023	0.49	定性														
別海町	0336	0102	0.94	ハルニレ	19		01	2023	0.94	定性														
別海町	0336	0103	0.73	ミズナラ	19		01	2023	0.73	定性														
別海町	0336	0104	0.51	ハルニレ	19		01	2023	0.51	定性														
別海町	0336	0105	0.36	ハルニレ	19		01	2023	0.36	定性														
別海町	0336	0106	0.33	ドロノキ	19		01	2023	0.33	定性														
別海町	0336	0107	0.10	ヤチダモ	19		01	2023	0.10	定性														
別海町	0336	0108	0.10	ミズナラ	19		01	2023	0.10	定性														
別海町	0336	0110	0.10	ハルニレ	19		01	2023	0.10	定性														
別海町	0336	0111	0.10	ドロノキ	19		01	2023	0.10	定性														
別海町	0380	0056	0.94	グイマツF1	17		20	2023	0.94	定性														
別海町	0398	0033	0.89	アカエゾマツ	38		15	2023	0.89	定性														
別海町	0399	0150	0.20	カラマツ	14		15	2023	0.20	定性														
別海町	0399	0154	1.20	カラマツ	13		15	2023	1.20	定性														
別海町	0399	0160	0.08	グイマツF1	13		15	2023	0.08	定性														
別海町	0400	0290	0.04	グイマツF1	16		15	2023	0.04	定性														
別海町	0400	0291	0.16	カラマツ	16		15	2023	0.16	定性														
別海町	0400	0463	0.68	カラマツ	23		15	2023	0.68	定性														
別海町	0400	0469	0.32	カラマツ	23		15	2023	0.32	定性														
別海町	0402	0072	0.84	カラマツ	18		20	2023	0.84	定性														
別海町	0402	0073	0.50	カラマツ	18		20	2023	0.50	定性														
別海町	0404	0196	0.16	ヤチトドマツ	29		15	2023	0.16	定性														
別海町	0405	0031	0.22	トドマツ	46		15	2023	0.22	定性														
別海町	0024	0025	2.09	カラマツ	19	284	15	2023	2.09	併用	列状+定性	53	19%											
別海町	0096	0009	3.03	アカエゾマツ	35	476	01	2023	3.03	併用	列状+定性	124	26%											

事業実施主体	森林の現況							間伐等伐採計画						植栽計画					保育			対図番号	交付金希望	備　考
	林班	小班	面積（ha）	樹種	林齢	立木材積（m3）	森林の種類	実施予定年度	伐採面積	伐採方法	間伐の方法	伐採立木材積（m3）	材積伐採率（%）	実施予定年度	植栽更新面積	更新方法	植栽樹種	植栽本数（ha当）	実施予定年度	作業種	年数（下刈りのみ）			
別海町	0096	0064	0.27	アカエゾマツ	32	38	01	2023	0.27	併用	列状+定性	12	31%											
別海町	0299	0082	0.81	カラマツ	23	151	01	2023	0.81	併用	列状+定性	45	30%											
別海町	0299	0083	0.12	グイマツF1	21	23	01	2023	0.12	併用	列状+定性	6	26%											
別海町	0302	0122	2.12	カラマツ	20	477	01	2023	2.12	併用	列状+定性	120	25%											
別海町	0302	0124	0.85	グイマツF1	20	152	01	2023	0.85	併用	列状+定性	34	23%											
別海町	0302	0169	0.20	カラマツ	21	62	01	2023	0.20	併用	列状+定性	12	20%											
別海町	0356	0025	0.66	グイマツF1	24	158	15	2023	0.66	併用	列状+定性	40	25%											
別海町	0396	0108	1.14	グイマツF1	31	295	15	2023	1.14	併用	列状+定性	80	27%											
別海町	0397	0042	0.58	グイマツF1	19	99	15	2023	0.58	併用	列状+定性	18	18%											
別海町	0397	0046	0.67	カラマツ	19	96	15	2023	0.67	併用	列状+定性	14	15%											
別海町	0397	0049	0.60	カラマツ	19	98	15	2023	0.60	併用	列状+定性	14	15%											
別海町	0397	0091	0.75	カラマツ	31	187	15	2023	0.75	併用	列状+定性	49	26%											
別海町	0398	0004	0.55	カラマツ	19	108	15	2023	0.55	併用	列状+定性	19	17%											
別海町	0398	0034	1.76	カラマツ	31	366	15	2023	1.76	併用	列状+定性	123	34%											
別海町	0399	0118	0.44	カラマツ	29	124	15	2023	0.44	併用	列状+定性	26	21%											
別海町	0399	0120	1.00	カラマツ	29	244	15	2023	1.00	併用	列状+定性	50	20%											
別海町	0400	0148	0.92	カラマツ	29	205	15	2023	0.92	併用	列状+定性	52	25%											
別海町	0400	0158	0.56	カラマツ	29	114	15	2023	0.56	併用	列状+定性	25	22%											
別海町	0400	0159	1.00	カラマツ	24	245	15	2023	1.00	併用	列状+定性	55	23%											
別海町	0400	0228	0.80	カラマツ	28	172	15	2023	0.80	併用	列状+定性	51	30%											
別海町	0404	0026	0.20	カラマツ	30	51	15	2023	0.20	併用	列状+定性	15	29%											
別海町	0404	0029	0.24	カラマツ	30	56	15	2023	0.24	併用	列状+定性	13	24%											
別海町	0404	0042	0.39	グイマツF1	30	81	15	2023	0.39	併用	列状+定性	18	23%											
別海町	0404	0046	0.88	グイマツF1	30	142	15	2023	0.88	併用	列状+定性	19	14%											
別海町	0013	0038	1.57	アカエゾマツ	30	390	20	2023	1.57	併用	列状+定性	68	17%											
別海町	0145	0011	0.88	トドマツ	48	143	20	2023	0.88	併用	列状+定性	22	15%											
別海町	0146	0046	0.33	トドマツ	48	58	20	2023	0.33	併用	列状+定性	19	33%											
別海町	0149	0006	3.67	トドマツ	49	1,029	20	2023	3.67	併用	列状+定性	205	20%											
別海町	0149	0016	4.16	トドマツ	49	1,129	20	2023	4.16	併用	列状+定性	223	20%											
別海町	0149	0022	0.74	トドマツ	49	192	20	2023	0.74	併用	列状+定性	32	16%											
別海町	0382	0015	4.03	トドマツ	41	708	01	2023	4.03	併用	列状+定性	166	23%											
別海町	0382	0016	4.86	アカエゾマツ	41	930	01	2023	4.86	併用	列状+定性	195	21%											
別海町森林組合	0077	0012	4.80	グイマツF1	1		20							2023	4.80		グイマツF1	2,400	2023	下刈り	3			

事業実施主体	森林の現況							間伐等伐採計画						植栽計画					保育			対図番号	交付金希望	備　考
	林班	小班	面積（ha）	樹種	林齢	立木材積（m3）	森林の種類	実施予定年度	伐採面積	伐採方法	間伐の方法	伐採立木材積（m3）	材積伐採率（%）	実施予定年度	植栽更新面積	更新方法	植栽樹種	植栽本数（ha当）	実施予定年度	作業種	年数（下刈りのみ）			
別海町森林組合	0078	0017	3.09	グイマツF1	1		20							2023	3.09		グイマツF1	2,400	2023	下刈り	3			
別海町森林組合	0078	0034	3.71	カラマツ	1		20							2023	3.71		カラマツ	2,400	2023	下刈り	3			
別海町森林組合	0074	0013	3.53	カラマツ	1		20							2023	3.53		カラマツ	2,400	2023	下刈り	3			
別海町森林組合	0084	0006	2.29	カラマツ	1		20							2023	2.29		カラマツ	2,400	2023	下刈り	3			
別海町森林組合	0001	0007	3.40	カラマツ	1		20							2023	3.40		カラマツ	2,400	2023	下刈り	3			
別海町森林組合	0376	0021	8.58	カラマツ	1		01							2023	8.58		カラマツ	2,000	2023	下刈り	3			
別海町森林組合	0376	0026	6.00	カラマツ	1		01							2023	6.00		カラマツ	2,000	2023	下刈り	3			
別海町森林組合	0238	5000	6.01	カラマツ	1		01							2023	6.01		カラマツ	2,000	2023	下刈り	3			
別海町森林組合	0238	5001	6.45	カラマツ	1		01							2023	6.45		カラマツ	2,000	2023	下刈り	3			
別海町森林組合	0201	0070	6.52	カラマツ	1		01							2023	6.52		カラマツ	2,400	2023	下刈り	3			
別海町森林組合	0186	0074	1.25	カラマツ	1		01							2023	1.25		カラマツ	2,000	2023	下刈り	3			
別海町森林組合	0186	0075	2.46	カラマツ	1		01							2023	2.46		カラマツ	2,000	2023	下刈り	3			
別海町森林組合	0189	0058	0.79	カラマツ	1		01							2023	0.79		カラマツ	2,000	2023	下刈り	3			
別海町森林組合	0189	0064	5.19	カラマツ	1		01							2023	5.19		カラマツ	2,000	2023	下刈り	3			
別海町森林組合	0332	0052	1.17	グイマツF1	1		01							2023	1.17		グイマツF1	2,000	2023	下刈り	3			
別海町森林組合	0283	0138	0.55	グイマツF1	1		01							2023	0.55		グイマツF1	2,000	2023	下刈り	3			
別海町森林組合	0283	0042	0.12	アカエゾマツ	1		01							2023	0.12		アカエゾマツ	2,000	2023	下刈り	3			
別海町森林組合	0207	0029	0.45	グイマツF1	1		01							2023	0.45		グイマツF1	2,000	2023	下刈り	3			
別海町森林組合	0362	0015	0.51	カラマツ	1		01							2023	0.51		カラマツ	2,000	2023	下刈り	3			
別海町森林組合	0362	0048	0.87	カラマツ	1		01							2023	0.87		カラマツ	2,000	2023	下刈り	3			
別海町森林組合	0346	0031	0.35	グイマツF1	1		01							2023	0.35		グイマツF1	2,000	2023	下刈り	3			
別海町森林組合	0193	0006	1.88	カラマツ	1		01							2023	1.88		カラマツ	2,000	2023	下刈り	3			
別海町森林組合	0199	0038	0.75	ヤチダモ	1		01							2023	0.75		ヤチダモ	2,000	2023	下刈り	3			
別海町森林組合	0204	0036	2.28	カラマツ	1		01							2023	2.28		カラマツ	2,000	2023	下刈り	3			
別海町森林組合	0254	0045	0.80	カラマツ	1		01							2023	0.80		カラマツ	2,000	2023	下刈り	3			
別海町森林組合	0001	0016	2.40	カラマツ	1		20							2023	2.40		カラマツ	2,000	2023	下刈り	3			
別海町森林組合	0074	0030	1.05	カラマツ	16		20												2023	枝打ち				
別海町森林組合	0074	0032	2.16	グイマツF1	16		20												2023	枝打ち				
別海町森林組合	0074	0033	2.08	カラマツ	16		20												2023	枝打ち				
別海町森林組合	0078	0029	2.42	カラマツ	16		01												2023	枝打ち				
別海町森林組合	0078	0030	1.67	カラマツ	16		01												2023	枝打ち				
別海町森林組合	0074	0030	1.05	カラマツ	16		20	2023	1.05		定性													
別海町森林組合	0074	0032	2.16	グイマツF1	16		20	2023	2.16		定性													

事業実施主体	森林の現況							間伐等伐採計画						植栽計画					保育			対図番号	交付金希望	備　考
	林班	小班	面積（ha）	樹種	林齢	立木材積（m3）	森林の種類	実施予定年度	伐採面積	伐採方法	間伐の方法	伐採立木材積（m3）	材積伐採率（%）	実施予定年度	植栽更新面積	更新方法	植栽樹種	植栽本数（ha当）	実施予定年度	作業種	年数（下刈りのみ）			
別海町森林組合	0074	0033	2.08	カラマツ	16		20	2023	2.08		定性													
別海町森林組合	0078	0029	2.42	カラマツ	16		01	2023	2.42		定性													
別海町森林組合	0078	0030	1.67	カラマツ	16		01	2023	1.67		定性													
別海町森林組合	0364	0011	10.57	アカエゾマツ	42	1,900	01	2023	10.57		定性	192	10%											
別海町森林組合	0378	0023	9.74	カラマツ	33	1,500	20	2023	9.74		列状	446	12%											
別海町森林組合	0378	0024	9.87	アカエゾマツ	27	2,100	20	2023	9.87		列状	446	12%											
別海町森林組合	0378	0016	2.48	アカエゾマツ	32	272	20	2023	2.48		列状	446	12%											
小計			282.21						113.19			3,546			97.02									
別海町	0108	0032	0.12	アカエゾマツ	1		15							2024	0.12		アカエゾマツ	2,400	2024	下刈り	5			
別海町	0109	0045	0.22	アカエゾマツ	1		15							2024	0.22		アカエゾマツ	2,400	2024	下刈り	5			
別海町	0246	0055	1.02	カラマツ	1		15							2024	1.02		カラマツ	2,400	2024	下刈り	3			
別海町	0260	0018	0.42	カラマツ	1		15							2024	0.42		カラマツ	2,400	2024	下刈り	3			
別海町	0260	0019	0.58	カラマツ	1		15							2024	0.58		カラマツ	2,400	2024	下刈り	3			
別海町	0260	0020	1.14	カラマツ	1		15							2024	1.14		カラマツ	2,400	2024	下刈り	3			
別海町	0260	0021	0.50	クリーンラーチ	1		15							2024	0.50		クリーンラーチ	2,400	2024	下刈り	3			
別海町	0264	0040	0.28	クリーンラーチ	1		15							2024	0.28		クリーンラーチ	2,400	2024	下刈り	3			
別海町	0395	0015	0.76	カラマツ	1		15							2024	0.76		カラマツ	2,400	2024	下刈り	3			
別海町	0395	0016	0.79	カラマツ	1		15							2024	0.79		カラマツ	2,400	2024	下刈り	3			
別海町	0395	0018	1.13	カラマツ	1		15							2024	1.13		カラマツ	2,400	2024	下刈り	3			
別海町	0395	0079	1.63	カラマツ	1		15							2024	1.63		カラマツ	2,400	2024	下刈り	3			
別海町	0397	0033	0.23	カラマツ	1		15							2024	0.23		カラマツ	2,400	2024	下刈り	3			
別海町	0397	0036	0.46	カラマツ	1		15							2024	0.46		カラマツ	2,400	2024	下刈り	3			
別海町	0397	0053	3.13	カラマツ	1		15							2024	3.13		カラマツ	2,400	2024	下刈り	3			
別海町	0397	0054	0.47	カラマツ	1		15							2024	0.47		カラマツ	2,400	2024	下刈り	3			
別海町	0399	0001	1.08	クリーンラーチ	1		15							2024	1.08		クリーンラーチ	2,400	2024	下刈り	3			
別海町	0400	0213	0.14	グイマツF1	1		15							2024	0.14		グイマツF1	2,400	2024	下刈り	3			
別海町	0400	0216	0.14	グイマツF1	1		15							2024	0.14		グイマツF1	2,400	2024	下刈り	3			
別海町	0400	0217	1.45	カラマツ	1		15							2024	1.45		カラマツ	2,400	2024	下刈り	3			
別海町	0400	0253	0.55	カラマツ	1		15							2024	0.55		カラマツ	2,400	2024	下刈り	3			
別海町	0404	0158	0.64	カラマツ	1		15							2024	0.64		カラマツ	2,400	2024	下刈り	3			
別海町	0404	0162	0.25	クリーンラーチ	1		15							2024	0.25		クリーンラーチ	2,400	2024	下刈り	3			
別海町	0404	0180	0.62	カラマツ	1		15							2024	0.62		カラマツ	2,400	2024	下刈り	3			
別海町	0405	0009	1.94	カラマツ	1		15							2024	1.94		カラマツ	2,400	2024	下刈り	3			

事業実施主体	森林の現況							間伐等伐採計画						植栽計画					保育			対図番号	交付金希望	備　考
	林班	小班	面積（ha）	樹種	林齢	立木材積（m3）	森林の種類	実施予定年度	伐採面積	伐採方法	間伐の方法	伐採立木材積（m3）	材積伐採率（%）	実施予定年度	植栽更新面積	更新方法	植栽樹種	植栽本数（ha当）	実施予定年度	作業種	年数（下刈りのみ）			
別海町	0405	0034	1.73	カラマツ	1		15							2024	1.73		カラマツ	2,400	2024	下刈り	3			
別海町	0244	0045	0.53	グイマツF1	1		01							2024	0.53		グイマツF1	1,520	2024	下刈り	3			
別海町	0244	0046	0.09	クリーンラーチ	1		01							2024	0.09		クリーンラーチ	1,230	2024	下刈り	3			
別海町	0404	0084	0.69	グイマツF1	1		15							2024	0.69		グイマツF1	1,270	2024	下刈り	3			
別海町	0404	0085	0.06	グイマツF1	1		15							2024	0.06		グイマツF1	1,260	2024	下刈り	3			
別海町	0404	0272	0.30	グイマツF1	1		15							2024	0.30		グイマツF1	1,320	2024	下刈り	3			
別海町	0404	0277	0.92	グイマツF1	1		15							2024	0.92		グイマツF1	1,310	2024	下刈り	3			
別海町	0406	0195	0.27	クリーンラーチ	1		15							2024	0.27		クリーンラーチ	1,420	2024	下刈り	3			
別海町	0238	0055	0.17	グイマツF1	1		15							2024	0.17		グイマツF1	880	2024	下刈り	3			
別海町	0256	0021	1.17	グイマツF1	1		15							2024	1.17		グイマツF1	1,420	2024	下刈り	3			
別海町	0260	0044	0.18	グイマツF1	1		15							2024	0.18		グイマツF1	1,450	2024	下刈り	3			
別海町	0261	0011	0.59	グイマツF1	1		15							2024	0.59		グイマツF1	1,440	2024	下刈り	3			
別海町	0261	0017	0.71	グイマツF1	1		15							2024	0.71		グイマツF1	1,440	2024	下刈り	3			
別海町	0280	0053	0.52	クリーンラーチ	1		15							2024	0.52		クリーンラーチ	1,180	2024	下刈り	3			
別海町	0400	0475	0.35	クリーンラーチ	1		15							2024	0.35		クリーンラーチ	1,500	2024	下刈り	3			
別海町	0405	0040	0.46	クリーンラーチ	1		15							2024	0.46		クリーンラーチ	1,300	2024	下刈り	3			
別海町	0109	0047	0.35	アカエゾマツ	3		15												2024	下刈り	3			植樹祭
別海町	0238	0925	5.89	カラマツ	3		15												2024	下刈り	3			
別海町	0238	0911	5.82	カラマツ	3		15												2024	下刈り	3			
別海町	0238	0903	5.40	カラマツ	2		15												2024	下刈り	2			
別海町	0336	0009	0.20	アカエゾマツ	33		01												2024	枝打ち				
別海町	0336	0010	0.17	ヨーロッパトウヒ	37		01												2024	枝打ち				
別海町	0336	0013	0.07	アカエゾマツ	37		01												2024	枝打ち				
別海町	0336	0016	0.15	アカエゾマツ	35		01												2024	枝打ち				
別海町	0274	0054	0.29	カラマツ	12		01												2024	枝打ち				
別海町	0280	0055	0.91	カラマツ	15		01												2024	枝打ち				
別海町	0285	0018	0.24	アカエゾマツ	19		15												2024	枝打ち				
別海町	0305	0004	0.55	アカエゾマツ	30		15												2024	枝打ち				
別海町	0355	0031	0.68	カラマツ	24		15												2024	枝打ち				
別海町	0363	0101	0.20	グイマツF1	14		15												2024	枝打ち				
別海町	0363	0102	0.62	カラマツ	14		15												2024	枝打ち				
別海町	0363	0104	0.11	カラマツ	14		15												2024	枝打ち				
別海町	0363	0105	0.25	カラマツ	14		15												2024	枝打ち				

事業実施主体	森林の現況							間伐等伐採計画						植栽計画					保育			対図番号	交付金希望	備　考
	林班	小班	面積（ha）	樹種	林齢	立木材積（m3）	森林の種類	実施予定年度	伐採面積	伐採方法	間伐の方法	伐採立木材積（m3）	材積伐採率（%）	実施予定年度	植栽更新面積	更新方法	植栽樹種	植栽本数（ha当）	実施予定年度	作業種	年数（下刈りのみ）			
別海町	0395	0128	0.65	アカエゾマツ	23		15												2024	枝打ち				
別海町	0395	0129	0.80	アカエゾマツ	28		15												2024	枝打ち				
別海町	0395	0141	0.16	アカエゾマツ	28		15												2024	枝打ち				
別海町	0400	0179	0.40	アカエゾマツ	30		15												2024	枝打ち				
別海町	0400	0244	0.37	アカエゾマツ	30		15												2024	枝打ち				
別海町	0400	0247	0.48	アカエゾマツ	30		15												2024	枝打ち				
別海町	0400	0260	0.24	アカエゾマツ	24		15												2024	枝打ち				
別海町	0400	0470	0.27	アカエゾマツ	24		15												2024	枝打ち				
別海町	0272	0109	0.77	ヤチダモ	31		15	2024	0.77		定性													
別海町	0272	0110	0.40	ドロノキ	31		15	2024	0.40		定性													
別海町	0274	0054	0.29	カラマツ	12		01	2024	0.29		定性													
別海町	0280	0055	0.91	カラマツ	15		01	2024	0.91		定性													
別海町	0285	0018	0.24	アカエゾマツ	19		15	2024	0.24		定性													
別海町	0288	0042	0.14	ミズナラ	26		15	2024	0.14		定性													
別海町	0288	0046	0.89	ハルニレ	26		15	2024	0.89		定性													
別海町	0291	0004	0.24	ドロノキ	30		15	2024	0.24		定性													
別海町	0291	0025	0.67	ミズナラ	27		15	2024	0.67		定性													
別海町	0291	0030	0.11	ハルニレ	21		15	2024	0.11		定性													
別海町	0291	0031	0.82	ミズナラ	30		15	2024	0.82		定性													
別海町	0291	0032	0.24	ミズナラ	30		15	2024	0.24		定性													
別海町	0291	0034	0.13	ミズナラ	30		15	2024	0.13		定性													
別海町	0291	0035	1.96	ハルニレ	30		15	2024	1.96		定性													
別海町	0291	0037	1.28	ヤチダモ	30		15	2024	1.28		定性													
別海町	0292	0044	0.99	ミズナラ	28		15	2024	0.99		定性													
別海町	0293	0021	0.52	シラカバ	29		15	2024	0.52		定性													
別海町	0293	0024	0.34	ミズナラ	29		15	2024	0.34		定性													
別海町	0293	0034	0.80	ミズナラ	29		15	2024	0.80		定性													
別海町	0293	0035	0.84	ミズナラ	29		15	2024	0.84		定性													
別海町	0293	0039	0.71	ミズナラ	29		15	2024	0.71		定性													
別海町	0305	0003	0.60	ハルニレ	30		15	2024	0.60		定性													
別海町	0305	0004	0.55	アカエゾマツ	30		15	2024	0.55		定性													
別海町	0336	0009	0.20	アカエゾマツ	33		01	2024	0.20		定性													
別海町	0336	0010	0.17	ヨーロッパトウヒ	37		01	2024	0.17		定性													

事業実施主体	森林の現況							間伐等伐採計画						植栽計画					保育			対図番号	交付金希望	備　考
	林班	小班	面積（ha）	樹種	林齢	立木材積（m3）	森林の種類	実施予定年度	伐採面積	伐採方法	間伐の方法	伐採立木材積（m3）	材積伐採率（%）	実施予定年度	植栽更新面積	更新方法	植栽樹種	植栽本数（ha当）	実施予定年度	作業種	年数（下刈りのみ）			
別海町	0336	0013	0.07	アカエゾマツ	37		01	2024	0.07		定性													
別海町	0336	0015	0.07	トドマツ	37		01	2024	0.07		定性													
別海町	0336	0016	0.15	アカエゾマツ	35		01	2024	0.15		定性													
別海町	0355	0031	0.68	カラマツ	24		15	2024	0.68		定性													
別海町	0363	0101	0.20	グイマツF1	14		15	2024	0.20		定性													
別海町	0363	0102	0.62	カラマツ	14		15	2024	0.62		定性													
別海町	0363	0104	0.11	カラマツ	14		15	2024	0.11		定性													
別海町	0363	0105	0.25	カラマツ	14		15	2024	0.25		定性													
別海町	0395	0128	0.65	アカエゾマツ	23		15	2024	0.65		定性													
別海町	0395	0129	0.80	アカエゾマツ	28		15	2024	0.80		定性													
別海町	0395	0141	0.16	アカエゾマツ	28		15	2024	0.16		定性													
別海町	0400	0179	0.40	アカエゾマツ	30		15	2024	0.40		定性													
別海町	0400	0244	0.37	アカエゾマツ	30		15	2024	0.37		定性													
別海町	0400	0247	0.48	アカエゾマツ	30		15	2024	0.48		定性													
別海町	0400	0260	0.24	アカエゾマツ	24		15	2024	0.24		定性													
別海町	0400	0470	0.27	アカエゾマツ	24		15	2024	0.27		定性													
別海町	0041	0060	0.24	カラマツ	15	22	01	2024	0.24	併用	列状＋定性	3	14%											
別海町	0041	0061	1.41	カラマツ	15	164	01	2024	1.41	併用	列状＋定性	40	25%											
別海町	0059	0048	1.32	カラマツ	25	248	15	2024	1.32	併用	列状＋定性	38	15%											
別海町	0096	0028	0.44	グイマツF1	37	82	01	2024	0.44	定性	定性	8	10%											
別海町	0238	0047	0.52	カラマツ	27	122	15	2024	0.52	併用	列状＋定性	17	14%											
別海町	0238	0049	0.64	カラマツ	26	210	15	2024	0.64	併用	列状＋定性	42	20%											
別海町	0238	0050	0.32	カラマツ	26	52	15	2024	0.32	併用	列状＋定性	10	20%											
別海町	0238	0051	0.68	カラマツ	26	241	15	2024	0.68	併用	列状＋定性	47	20%											
別海町	0238	0053	0.12	カラマツ	25	21	15	2024	0.12	併用	列状＋定性	4	18%											
別海町	0280	0047	1.20	カラマツ	35	226	15	2024	1.20	併用	列状＋定性	35	16%											
別海町	0281	0057	0.17	カラマツ	25	38	15	2024	0.17	併用	列状＋定性	7	20%											
別海町	0381	0025	3.47	トドマツ	63	690	20	2024	3.47	定性	定性	115	17%											
別海町	0381	0026	1.04	トドマツ	63	350	01	2024	1.04	定性	定性	44	12%											
別海町	0395	0109	0.26	カラマツ	33	76	15	2024	0.26	併用	列状＋定性	16	21%											
別海町	0398	0003	0.62	カラマツ	42	172	15	2024	0.62	併用	列状＋定性	23	13%											
別海町	0398	0037	0.58	グイマツF1	32	113	15	2024	0.58	併用	列状＋定性	17	15%											
別海町	0398	0038	1.57	カラマツ	32	249	15	2024	1.57	併用	列状＋定性	37	15%											

事業実施主体	森林の現況							間伐等伐採計画						植栽計画					保育			対図番号	交付金希望	備　考
	林班	小班	面積（ha）	樹種	林齢	立木材積（m3）	森林の種類	実施予定年度	伐採面積	伐採方法	間伐の方法	伐採立木材積（m3）	材積伐採率（%）	実施予定年度	植栽更新面積	更新方法	植栽樹種	植栽本数（ha当）	実施予定年度	作業種	年数（下刈りのみ）			
別海町	0398	0040	2.76	カラマツ	32	796	15	2024	2.76	併用	列状＋定性	164	21%											
別海町	0400	0070	0.60	カラマツ	30	161	15	2024	0.60	併用	列状＋定性	30	19%											
別海町	0400	0464	1.27	カラマツ	24	236	15	2024	1.27	併用	列状＋定性	27	12%											
別海町	0400	0471	0.41	カラマツ	24	91	15	2024	0.41	併用	列状＋定性	20	22%											
別海町	0404	0086	0.75	アカエゾマツ	44	217	15	2024	0.75	併用	列状＋定性	20	9%											
別海町	0404	0184	0.66	カラマツ	20	141	15	2024	0.66	併用	列状＋定性	35	25%											
別海町	0404	0262	1.31	カラマツ	30	270	15	2024	1.31	併用	列状＋定性	49	18%											
別海町	0404	0283	1.69	カラマツ	19	188	15	2024	1.69	併用	列状＋定性	45	24%											
別海町	0405	0010	0.59	カラマツ	30	127	15	2024	0.59	併用	列状＋定性	21	17%											
別海町	0405	0087	0.99	カラマツ	29	263	15	2024	0.99	併用	列状＋定性	60	23%											
別海町	0405	0095	0.30	カラマツ	31	87	15	2024	0.30	併用	列状＋定性	16	19%											
別海町	0405	0112	0.39	カラマツ	29	113	15	2024	0.39	併用	列状＋定性	20	18%											
別海町	0406	0030	0.77	カラマツ	29	196	15	2024	0.77	併用	列状＋定性	39	20%											
別海町	0406	0032	1.29	カラマツ	29	359	15	2024	1.29	併用	列状＋定性	88	24%											
別海町	0096	0017	3.57	カラマツ	50	358	01	2024	3.57	併用	列状＋定性	84	24%											
別海町	0162	0030	3.41	カラマツ	43	570	20	2024	3.41	併用	列状＋定性	137	24%											
別海町	0162	0031	3.96	カラマツ	43	738	20	2024	3.96	併用	列状＋定性	174	24%											
別海町	0162	0050	3.70	カラマツ	44	771	20	2024	3.70	併用	列状＋定性	187	24%											
別海町	0382	0025	2.04	アカエゾマツ	39	264	01	2024	2.04	併用	列状＋定性	59	22%											
別海町森林組合	0077	0012	2.17	カラマツ	1		20							2024	2.17		カラマツ	2,400	2024	下刈り	3			
別海町森林組合	0078	0016	1.93	カラマツ	1		20							2024	1.93		カラマツ	2,400	2024	下刈り	3			
別海町森林組合	0078	0020	4.91	グイマツF1	1		20							2024	4.91		グイマツF1	2,400	2024	下刈り	3			
別海町森林組合	0365	0032	3.92	カラマツ	1		01							2024	3.92		カラマツ	2,000	2024	下刈り	3			
別海町森林組合	0365	0034	1.00	カラマツ	1		01							2024	1.00		カラマツ	2,000	2024	下刈り	3			
別海町森林組合	0376	0006	3.86	カラマツ	1		01							2024	3.86		カラマツ	2,000	2024	下刈り	3			
別海町森林組合	0376	0020	3.97	カラマツ	1		01							2024	3.97		カラマツ	2,000	2024	下刈り	3			
別海町森林組合	0199	0048	0.99	ヤチダモ	1		01							2024	0.99		ヤチダモ	2,000	2024	下刈り	5			
別海町森林組合	0199	0057	1.79	ヤチダモ	1		01							2024	1.79		ヤチダモ	2,000	2024	下刈り	5			
別海町森林組合	0199	0058	0.83	ヤチダモ	1		01							2024	0.83		ヤチダモ	2,000	2024	下刈り	5			
別海町森林組合	0199	0079	1.11	ヤチダモ	1		01							2024	1.11		ヤチダモ	2,000	2024	下刈り	5			
別海町森林組合	0238	5003	4.10	カラマツ	1		01							2024	4.10		カラマツ	2,000	2024	下刈り	3			
別海町森林組合	0238	5004	4.36	カラマツ	1		01							2024	4.36		カラマツ	2,000	2024	下刈り	3			
別海町森林組合	0254	0005	0.27	カラマツ	1		01							2024	0.27		カラマツ	2,000	2024	下刈り	3			

事業実施主体	森林の現況							間伐等伐採計画						植栽計画					保育			対図番号	交付金希望	備　考
	林班	小班	面積（ha）	樹種	林齢	立木材積（m3）	森林の種類	実施予定年度	伐採面積	伐採方法	間伐の方法	伐採立木材積（m3）	材積伐採率（%）	実施予定年度	植栽更新面積	更新方法	植栽樹種	植栽本数（ha当）	実施予定年度	作業種	年数（下刈りのみ）			
別海町森林組合	0254	0007	0.71	クリーンラーチ	1		01							2024	0.71		クリーンラーチ	2,000	2024	下刈り	3			
別海町森林組合	0322	0023	0.13	カラマツ	1		01							2024	0.13		カラマツ	2,000	2024	下刈り	3			
別海町森林組合	0026	0118	0.16	アカエゾマツ	1		01							2024	0.16		アカエゾマツ	2,000	2024	下刈り	3			
別海町森林組合	0205	0042	0.45	カラマツ	1		15							2024	0.45		カラマツ	2,400	2024	下刈り	3			
別海町森林組合	0362	0020	4.77	カラマツ	1		01							2024	4.77		カラマツ	2,400	2024	下刈り	3			
別海町森林組合	0362	0049	5.99	カラマツ	1		01							2024	5.99		カラマツ	2,000	2024	下刈り	3			
別海町森林組合	0083	0018	1.24	カラマツ	1		12							2024	1.24		カラマツ	2,400	2024	下刈り	3			
別海町森林組合	0084	0019	0.76	カラマツ	1		20							2024	0.76		カラマツ	2,400	2024	下刈り	3			
別海町森林組合	0082	0009	0.58	アカエゾマツ	1		20							2024	0.58		アカエゾマツ	2,500	2024	下刈り	3			
別海町森林組合	0365	0001	5.86	カラマツ	1		01							2024	5.86		カラマツ	1,800	2024	下刈り	3			
別海町森林組合	0069	0005	1.80	グイマツF1	23		20	2024	1.80		列状+定性													
別海町森林組合	0069	0056	1.82	グイマツF1	22		20	2024	1.82		列状													
別海町森林組合	0069	0057	2.00	グイマツF1	22	947	20	2024	2.00		列状	142	15%											
別海町森林組合	0074	0027	0.20	グイマツF1	22		20	2024	0.20		列状													
別海町森林組合	0074	0028	0.18	グイマツF1	21		20	2024	0.18		列状+定性													
別海町森林組合	0379	0035	6.86	カラマツ	34	1,769	20	2024	6.86		列状	183	10%											
別海町森林組合	0167	0021	4.66	カラマツ	20	258	20	2024	4.66		列状+定性	67	26%											
別海町森林組合	0364	0014	3.07	アカエゾマツ	44	733	01	2024	3.07		定性	133	18%											
別海町森林組合	0379	0035	8.86	アカエゾマツ	37	1,266	20	2024	8.86		列状	236	19%											
別海町森林組合	0364	0012	8.28	アカエゾマツ	43	1,506	01	2024	8.28		定性	192	13%											
別海町森林組合	0364	0013	9.76	アカエゾマツ	43	2,059	01	2024	9.76		定性	142	7%											
別海町森林組合	0381	0027	2.69	アカエゾマツ	37	449	01	2024	2.69		列状	58	13%											
小計			225.13						115.57			2934			84.29									
別海町	0096	0065	1.03	クリーンラーチ	1		01							2025	1.03		クリーンラーチ	1,600	2025	下刈	3			
別海町	0287	0080	0.41	クリーンラーチ	1		01							2025	0.41		クリーンラーチ	1,600	2025	下刈	3			
別海町	0363	0060	0.21	クリーンラーチ	1		15							2025	0.21		クリーンラーチ	1,600	2025	下刈	3			
別海町	0399	0213	0.36	クリーンラーチ	1		15							2025	0.36		クリーンラーチ	1,600	2025	下刈	3			
別海町	0237	0014	0.90	カラマツ	1		15							2025	0.90		カラマツ	2,400	2025	下刈	3			
別海町	0238	0037	1.91	カラマツ	1		15							2025	1.91		カラマツ	2,400	2025	下刈	3			
別海町	0238	0041	1.08	カラマツ	1		15							2025	1.08		カラマツ	2,400	2025	下刈	3			
別海町	0264	0052	1.93	カラマツ	1		15							2025	1.93		カラマツ	2,400	2025	下刈	3			
別海町	0355	0105	0.21	エゾヤマザクラ	1		01							2025	0.21		エゾヤマザクラ	2,500	2025	下刈	5			
別海町	0395	0028	0.85	カラマツ	1		15							2025	0.85		カラマツ	2,400	2025	下刈	3			

事業実施主体	森林の現況							間伐等伐採計画						植栽計画					保育			対図番号	交付金希望	備　考
	林班	小班	面積（ha）	樹種	林齢	立木材積（m3）	森林の種類	実施予定年度	伐採面積	伐採方法	間伐の方法	伐採立木材積（m3）	材積伐採率（%）	実施予定年度	植栽更新面積	更新方法	植栽樹種	植栽本数（ha当）	実施予定年度	作業種	年数（下刈りのみ）			
別海町	0395	0052	0.19	ｶﾗﾏﾂ	1		15							2025	0.19		ｶﾗﾏﾂ	2,400	2025	下刈	3			
別海町	0395	0054	0.45	ｶﾗﾏﾂ	1		15							2025	0.45		ｶﾗﾏﾂ	2,400	2025	下刈	3			
別海町	0395	0055	0.70	ｶﾗﾏﾂ	1		15							2025	0.70		ｶﾗﾏﾂ	2,400	2025	下刈	3			
別海町	0395	0057	0.50	ｶﾗﾏﾂ	1		15							2025	0.50		ｶﾗﾏﾂ	2,400	2025	下刈	3			
別海町	0395	0068	0.85	ｶﾗﾏﾂ	1		15							2025	0.85		ｶﾗﾏﾂ	2,400	2025	下刈	3			
別海町	0395	0072	1.17	ｶﾗﾏﾂ	1		15							2025	1.17		ｶﾗﾏﾂ	2,400	2025	下刈	3			
別海町	0400	0147	0.86	ｶﾗﾏﾂ	1		15							2025	0.86		ｶﾗﾏﾂ	2,400	2025	下刈	3			
別海町	0400	0157	0.48	ｶﾗﾏﾂ	1		15							2025	0.48		ｶﾗﾏﾂ	2,400	2025	下刈	3			
別海町	0400	0160	0.98	ｶﾗﾏﾂ	1		15							2025	0.98		ｶﾗﾏﾂ	2,400	2025	下刈	3			
別海町	0400	0220	0.58	ｶﾗﾏﾂ	1		15							2025	0.58		ｶﾗﾏﾂ	2,400	2025	下刈	3			
別海町	0400	0223	1.34	ｶﾗﾏﾂ	1		15							2025	1.34		ｶﾗﾏﾂ	2,400	2025	下刈	3			
別海町	0400	0224	1.26	ｶﾗﾏﾂ	1		15							2025	1.26		ｶﾗﾏﾂ	2,400	2025	下刈	3			
別海町	0400	0227	1.05	ｶﾗﾏﾂ	1		15							2025	1.05		ｶﾗﾏﾂ	2,400	2025	下刈	3			
別海町	0400	0232	1.90	ｶﾗﾏﾂ	1		15							2025	1.90		ｶﾗﾏﾂ	2,400	2025	下刈	3			
別海町	0395	0023	0.24	ｸﾘｰﾝﾗｰﾁ	1		15							2025	0.24		ｸﾘｰﾝﾗｰﾁ	1,450	2025	下刈	3			
別海町	0395	0174	0.18	ｸﾘｰﾝﾗｰﾁ	1		15							2025	0.18		ｸﾘｰﾝﾗｰﾁ	2,000	2025	下刈	3			
別海町	0397	0022	0.39	ｸﾘｰﾝﾗｰﾁ	1		15							2025	0.39		ｸﾘｰﾝﾗｰﾁ	1,460	2025	下刈	3			
別海町	0404	0237	1.70	ｸﾘｰﾝﾗｰﾁ	1		15							2025	1.70		ｸﾘｰﾝﾗｰﾁ	1,450	2025	下刈	3			
別海町	0404	0259	0.55	ｸﾘｰﾝﾗｰﾁ	1		15							2025	0.55		ｸﾘｰﾝﾗｰﾁ	1,320	2025	下刈	3			
別海町	0042	0082	0.24	ｶﾗﾏﾂ	1		15							2025	0.24		ｶﾗﾏﾂ	1,520	2025	下刈	3			
別海町	0042	0090	0.09	ｶﾗﾏﾂ	1		15							2025	0.09		ｶﾗﾏﾂ	2,360	2025	下刈	3			
別海町	0066	0098	0.47	ｸﾘｰﾝﾗｰﾁ	1		15							2025	0.47		ｸﾘｰﾝﾗｰﾁ	2,460	2025	下刈	3			
別海町	0244	0114	0.28	ｱｶｴｿﾞﾏﾂ	1		01							2025	0.28		ｱｶｴｿﾞﾏﾂ	2,500	2025	下刈	5			
別海町	0244	0115	0.26	ｶﾗﾏﾂ	1		01							2025	0.26		ｶﾗﾏﾂ	2,370	2025	下刈	3			
別海町	0244	0116	0.52	ｶﾗﾏﾂ	1		01							2025	0.52		ｶﾗﾏﾂ	2,370	2025	下刈	3			
別海町	0277	0007	0.33	ｶﾗﾏﾂ	1		01							2025	0.33		ｶﾗﾏﾂ	2,500	2025	下刈	3			
別海町	0355	0025	0.52	ｱｶｴｿﾞﾏﾂ	1		01							2025	0.52		ｱｶｴｿﾞﾏﾂ	2,500	2025	下刈	5			
別海町	0399	0148	0.06	ｸﾘｰﾝﾗｰﾁ	1		15							2025	0.06		ｸﾘｰﾝﾗｰﾁ	2,500	2025	下刈	3			
別海町	0399	0292	0.11	ｶﾗﾏﾂ	1		15							2025	0.11		ｶﾗﾏﾂ	2,500	2025	下刈	3			
別海町	0399	0293	0.16	ｱｶｴｿﾞﾏﾂ	1		15							2025	0.16		ｱｶｴｿﾞﾏﾂ	2,500	2025	下刈	5			
別海町	0404	0284	1.15	ｱｶｴｿﾞﾏﾂ	1		15							2025	1.15		ｱｶｴｿﾞﾏﾂ	1,720	2025	下刈	5			
別海町	0109	0047	0.35	ｱｶｴｿﾞﾏﾂ	4		15												2025	下刈	5			植樹祭
別海町	0109	0044	0.75	ｱｶｴｿﾞﾏﾂ	3		15												2025	下刈	5			植樹祭

事業実施主体	森林の現況							間伐等伐採計画						植栽計画					保育			対図番号	交付金希望	備　考
	林班	小班	面積（ha）	樹種	林齢	立木材積（m3）	森林の種類	実施予定年度	伐採面積	伐採方法	間伐の方法	伐採立木材積（m3）	材積伐採率（%）	実施予定年度	植栽更新面積	更新方法	植栽樹種	植栽本数（ha当）	実施予定年度	作業種	年数（下刈りのみ）			
別海町	0238	0925	5.89	カラマツ	4		15												2025	下刈り	2			
別海町	0238	0911	5.82	カラマツ	4		15												2025	下刈り	2			
別海町	0238	0903	5.40	カラマツ	3		15												2025	下刈り	3			
別海町	0034	0005	0.52	ハルニレ	23	31	01	2025	0.52		定性	5.24	13											
別海町	0034	0007	0.73	ハルニレ	23	44	01	2025	0.73		定性	4.66	8											
別海町	0034	0009	0.71	ミズナラ	23	43	01	2025	0.71		定性	2.61	10											
別海町	0039	0027	0.15	アカエゾマツ	32	21	15	2025	0.15		定性	2.09	5											
別海町	0039	0069	0.06	グイマツF1	22	9	15	2025	0.06		定性	0.51	6											
別海町	0096	0016	0.91	カラマツ	14	91	01	2025	0.91		定性	6.32	8											
別海町	0236	0024	0.12	ミズナラ	25	8	15	2025	0.12		定性	1.20	13											
別海町	0260	0055	0.48	グイマツF1	26	86	15	2025	0.48		定性	6.41	10											
別海町	0288	0036	0.20	ケヤマハンノキ	19	21	15	2025	0.20		定性	2.00	11											
別海町	0289	0021	0.40	ドロノキ	28	64	15	2025	0.40		定性	4.53	11											
別海町	0291	0041	0.40	ハルニレ	24	25	15	2025	0.40		定性	3.90	9											
別海町	0291	0042	1.06	ミズナラ	29	83	15	2025	1.06		定性	10.63	11											
別海町	0292	0034	0.49	ミズナラ	29	38	15	2025	0.49		定性	5.06	11											
別海町	0292	0043	0.48	ミズナラ	22	27	15	2025	0.48		定性	1.65	4											
別海町	0292	0045	0.81	ミズナラ	29	63	15	2025	0.81		定性	11.73	15											
別海町	0292	0046	0.49	ミズナラ	29	38	15	2025	0.49		定性	5.23	12											
別海町	0293	0038	0.60	ミズナラ	29	47	01	2025	0.60		定性	9.00	16											
別海町	0404	0088	1.31	カラマツ	21	205	15	2025	1.31		定性	13.82	7											
別海町	0404	0141	0.91	アカエゾマツ	23	59	15	2025	0.91		定性	8.35	6											
別海町	0096	0019	1.91	アカエゾマツ	35	229	01	2025	1.91		定性	25.84	9											
別海町	0096	0029	1.00	アカエゾマツ	35	120	01	2025	1.00		定性	10.03	6											
別海町	0183	0010	2.20	トドマツ	44	407	15	2025	2.20		定性	30.21	9											
別海町	0183	0012	4.72	トドマツ	44	873	15	2025	4.72		定性	54.33	11											
別海町	0183	0013	1.08	トドマツ	44	199	15	2025	1.08		定性	15.71	9											
別海町	0039	0027	0.15	アカエゾマツ	32	21	15												2025	枝打ち				
別海町	0039	0069	0.06	グイマツF1	22	9	15												2025	枝打ち				
別海町	0096	0016	0.91	カラマツ	14	91	01												2025	枝打ち				
別海町	0096	0019	1.91	アカエゾマツ	35	229	15												2025	枝打ち				
別海町	0096	0029	1.00	アカエゾマツ	35	120	15												2025	枝打ち				
別海町	0183	0010	2.20	トドマツ	44	407	15												2025	枝打ち				

事業実施主体	森林の現況							間伐等伐採計画						植栽計画					保育			対図番号	交付金希望	備　考
	林班	小班	面積（ha）	樹種	林齢	立木材積（m3）	森林の種類	実施予定年度	伐採面積	伐採方法	間伐の方法	伐採立木材積（m3）	材積伐採率（%）	実施予定年度	植栽更新面積	更新方法	植栽樹種	植栽本数（ha当）	実施予定年度	作業種	年数（下刈りのみ）			
別海町	0183	0012	4.72	トドマツ	44	873	15												2025	枝打ち				
別海町	0183	0013	1.08	トドマツ	44	199	15												2025	枝打ち				
別海町	0260	0055	0.48	グイマツF1	26	86	15												2025	枝打ち				
別海町	0404	0088	1.31	カラマツ	21	205	15												2025	枝打ち				
別海町	0404	0141	0.91	アカエゾマツ	23	59	15												2025	枝打ち				
別海町	0199	0041	1.36	トドマツ	33	97	01	2025	1.36		定性	9.22	5											
別海町	0199	0070	4.77	トドマツ	33	348	15	2025	4.77		定性	55.48	7											
別海町	0238	0901	5.94	カラマツ	15	683	01	2025	5.94		定性	34.04	11											
別海町	0381	0038	1.37	アカエゾマツ	38	275	01	2025	1.37		定性	9.29	4											
別海町	0381	0044	1.55	アカエゾマツ	37	207	01	2025	1.55		定性	16.32	9											
別海町	0381	0050	5.82	アカエゾマツ	36	739	20	2025	5.82		定性	84.45	13											
別海町	0199	0041	1.36	トドマツ	33	97	01												2025	枝打ち				
別海町	0199	0070	4.77	トドマツ	33	348	15												2025	枝打ち				
別海町	0238	0901	5.94	カラマツ	15	683	01												2025	枝打ち				
別海町	0381	0044	1.55	アカエゾマツ	37	207	01												2025	枝打ち				
別海町	0381	0050	5.82	アカエゾマツ	36	739	20												2025	枝打ち				
別海町	0381	0036	5.96	アカエゾマツ	38	1,197	20	2025	5.96	併用	列状+定性	128.95	23											
別海町	0382	0017	4.93	グイマツ	36	931	01	2025	4.93	併用	列状+定性	177.12	20											
別海町	0400	0250	0.69	グイマツF1	24	118	15	2025	0.69	併用	列状+定性	11.43	22											
別海森林組合	0167	0050	4.91	カラマツ	1		20							2025	4.91		カラマツ	2,400	2025	下刈り	3			
別海森林組合	0167	0052	4.45	カラマツ	1		20							2025	4.45		カラマツ	2,400	2025	下刈り	3			
別海森林組合	0167	0047	3.95	カラマツ	1		20							2025	3.95		カラマツ	2,400	2025	下刈り	3			

事業実施主体	森林の現況							間伐等伐採計画						植栽計画					保育			対図番号	交付金希望	備　考
	林班	小班	面積（ha）	樹種	林齢	立木材積（m3）	森林の種類	実施予定年度	伐採面積	伐採方法	間伐の方法	伐採立木材積（m3）	材積伐採率（%）	実施予定年度	植栽更新面積	更新方法	植栽樹種	植栽本数（ha当）	実施予定年度	作業種	年数（下刈りのみ）			
別海森林組合	0365	0036	4.99	カラマツ	1		01							2025	4.99		カラマツ	2,000	2025	下刈り	3			
別海森林組合	0365	0037	4.84	グイマツF1	1		01							2025	4.84		グイマツF1	2,000	2025	下刈り	3			
別海森林組合	0365	0038	4.45	グイマツF1	1		01							2025	4.45		グイマツF1	2,000	2025	下刈り	3			
別海森林組合	0199	0080	2.10	ヤチダモ	1		01							2025	2.10		ヤチダモ	2,000	2025	下刈り	5			
別海森林組合	0199	0081	1.40	イヌエンジュ	1		01							2025	1.40		イヌエンジュ	2,000	2025	下刈り	5			
別海森林組合	0204	0050	1.47	ミズナラ	1		01							2025	1.47		ミズナラ	2,000	2025	下刈り	5			
別海森林組合	0204	0051	0.48	ミズナラ	1		01							2025	0.48		ミズナラ	2,000	2025	下刈り	5			
別海森林組合	0238	5004	1.38	カラマツ	1		01							2025	1.38		カラマツ	2,000	2025	下刈り	3			
別海森林組合	0238	5005	2.85	カラマツ	1		01							2025	2.85		カラマツ	2,000	2025	下刈り	3			
別海森林組合	0238	5006	3.37	カラマツ	1		01							2025	3.37		カラマツ	2,000	2025	下刈り	3			
別海森林組合	0363	0048	0.25	グイマツF1	1		01							2025	0.25		グイマツF1	2,000	2025	下刈り	3			
別海森林組合	0317	0011	0.73	アカエゾマツ	1		01							2025	0.73		アカエゾマツ	2,000	2025	下刈り	5			
別海森林組合	0379	0031	4.67	カラマツ	1		01							2025	4.67		カラマツ	2,000	2025	下刈り	3			
別海森林組合	0044	0009	0.80	カラマツ	1		01							2025	0.80		カラマツ	2,000	2025	下刈り	3			
別海森林組合	0099	0020	0.32	カラマツ	1		01							2025	0.32		カラマツ	2,000	2025	下刈り	3			
別海森林組合	0100	0016	0.17	カラマツ	1		01							2025	0.17		カラマツ	2,000	2025	下刈り	3			
別海森林組合	0186	0073	0.98	イヌエンジュ	1		01							2025	0.98		イヌエンジュ	2,000	2025	下刈り	5			
別海森林組合	0209	0029	0.45	グイマツF1	1		01							2025	0.45		グイマツF1	2,000	2025	下刈り	3			
別海森林組合	0010	0003	2.04	カラマツ	1		01							2025	2.04		カラマツ	2,000	2025	下刈り	3			
別海森林組合	0010	0023	0.83	クリンラーチ	1		01							2025	0.83		クリンラーチ	2,000	2025	下刈り	3			
別海森林組合	0174	0006	0.40	カラマツ	1		01							2025	0.40		カラマツ	2,000	2025	下刈り	3			
別海森林組合	0074	0025	2.00	グイマツF1	25	352	20	2025	2.00		列状のみ	119	33%											
別海森林組合	0074	0026	2.00	グイマツF1	24	344	20	2025	2.00		列状のみ		33%											
別海森林組合	0071	0006	3.36	トドマツ	38	69	01	2025	3.36		定性	223	25%											
別海森林組合	0071	0032	1.92	トドマツ	38		01	2025	1.92		定性	90	18%											
別海森林組合	0071	0040	0.32	トドマツ	38		01	2025	0.32		定性	12	22%											
別海森林組合	0379	0025	9.08	ストローブ	54	767	20	2025	9.08		列状のみ	812												
別海森林組合	0379	0021	5.52	グイマツF1	30	989	20	2025	5.52		列状のみ	144												
別海森林組合	0379	0023	11.02	グイマツF1	31	1,344	20	2025	11.02		列状のみ	321												
別海森林組合	0379	0038	12.88	グイマツF1	34	2,782	20	2025	12.88		列状のみ	386												
石黒　喜美	0384	0018	3.92	グイマツF1	29	764	20	2025	3.92		列状+定性	206	28%											
石黒　喜美	0384	0019	2.16	グイマツ	29	337	20	2025	2.16		定性	70	19%											
石黒　喜美	0384	0035	8.33	グイマツF1	22	1,349	20	2025	8.33		列状+定性	339	27%											

事業実施主体	森林の現況							間伐等伐採計画						植栽計画					保育			対図番号	交付金希望	備　考
	林班	小班	面積（ha）	樹種	林齢	立木材積（m3）	森林の種類	実施予定年度	伐採面積	伐採方法	間伐の方法	伐採立木材積（m3）	材積伐採率（%）	実施予定年度	植栽更新面積	更新方法	植栽樹種	植栽本数（ha当）	実施予定年度	作業種	年数（下刈りのみ）			
石黒　喜美	0384	0072	9.40	グイマツF1	24	1,617	20	2025	9.40		列状+定性	472	40%											
別海森林組合	0078	0032	4.00	グイマツF1	15	460	20												2025	枝打ち	15			
別海森林組合	0078	0033	2.94	グイマツF1	14	294	20												2025	枝打ち	14			
別海森林組合	0078	0032	4.00	グイマツF1	15	460	20	2025	4.00	定性														
別海森林組合	0078	0033	2.94	グイマツF1	14	294	20	2025	2.94	定性														
小計			273.03						132.98			3,962			80.73									
前期計画　計			**1498.63**						**523.40**			**14293.28**			**444.68**									

事業実施主体	森林の現況							間伐等伐採計画						植栽計画					保育			対図番号	交付金希望	備　考
	林班	小班	面積（ha）	樹種	林齢	立木材積（m3）	森林の種類	実施予定年度	伐採面積	伐採方法	間伐の方法	伐採立木材積（m3）	材積伐採率（%）	実施予定年度	植栽更新面積	更新方法	植栽樹種	植栽本数（ha当）	実施予定年度	作業種	年数（下刈りのみ）			

■後期計画

事業実施主体	森林の現況							間伐等伐採計画						植栽計画					保育			対図番号	交付金希望	備　考
	林班	小班	面積（ha）	樹種	林齢	立木材積（m3）	森林の種類	実施予定年度	伐採面積	伐採方法	間伐の方法	伐採立木材積（m3）	材積伐採率（%）	実施予定年度	植栽更新面積	更新方法	植栽樹種	植栽本数（ha当）	実施予定年度	作業種	年数（下刈りのみ）			
別海町	0078	0112	1.34	カラマツ	74		20							2026	1.34		ｶﾗﾏﾂ	2,400	2026	下刈	3			R7皆伐
別海町	0237	0013	1.12	カラマツ	63		15							2026	1.12		ｶﾗﾏﾂ	2,400	2026	下刈	3			R7皆伐
別海町	0238	0036	0.61	カラマツ	62		15							2026	0.61		ｶﾗﾏﾂ	2,400	2026	下刈	3			R7皆伐
別海町	0238	0039	0.41	カラマツ	63		15							2026	0.41		ｶﾗﾏﾂ	2,400	2026	下刈	3			R7皆伐
別海町	0238	0040	0.79	カラマツ	63		15							2026	0.79		ｶﾗﾏﾂ	2,400	2026	下刈	3			R7皆伐
別海町	0238	0102	0.14	カラマツ	62		15							2026	0.14		ｶﾗﾏﾂ	2,400	2026	下刈	3			R6皆伐
別海町	0280	0041	1.29	カラマツ	68		15							2026	1.29		ｶﾗﾏﾂ	2,400	2026	下刈	3			R7皆伐
別海町	0280	0043	0.83	カラマツ	68		15							2026	0.83		ｶﾗﾏﾂ	2,400	2026	下刈	3			R7皆伐
別海町	0281	0043	0.61	カラマツ	61		15							2026	0.61		ｶﾗﾏﾂ	2,400	2026	下刈	3			R7皆伐
別海町	0281	0059	1.00	カラマツ	62		15							2026	1.00		ｸﾘｰﾝﾗｰﾁ	1,500	2026	下刈	3			R7皆伐
別海町	0302	0108	0.99	カラマツ	73		01							2026	0.99		ｸﾘｰﾝﾗｰﾁ	1,500	2026	下刈	3			R7皆伐
別海町	0302	0111	2.51	カラマツ	73		01							2026	2.51		ｸﾘｰﾝﾗｰﾁ	1,500	2026	下刈	3			R7皆伐
別海町	0355	0109	0.52	T-L	99		01							2026	0.52		ｸﾘｰﾝﾗｰﾁ	1,500	2026	下刈	3			R7皆伐
別海町	0381	0037	2.31	トドマツ	64		20							2026	2.31		ｸﾘｰﾝﾗｰﾁ	1,500	2026	下刈	3			R7皆伐
別海町	0400	0234	0.68	カラマツ	66		15							2026	0.68		ｶﾗﾏﾂ	2,400	2026	下刈	3			R7皆伐
別海町	0404	0204	1.02	カラマツ	66		15							2026	1.02		ｸﾘｰﾝﾗｰﾁ	1,500	2026	下刈	3			R7皆伐
別海町	0404	0212	0.60	カラマツ	66		15							2026	0.60		ｸﾘｰﾝﾗｰﾁ	1,500	2026	下刈	3			R7皆伐
別海町	0405	0107	2.90	ストローブマツ	62		15							2026	2.90		ｸﾘｰﾝﾗｰﾁ	1,500	2026	下刈	3			R6皆伐
別海町	0405	0108	3.15	ストローブマツ	62		15							2026	3.15		ｸﾘｰﾝﾗｰﾁ	1,500	2026	下刈	3			R7皆伐
別海町	0012	0015	0.85	グイマツF1	5		20							2026	0.85		ｶﾗﾏﾂ	2,370	2026	下刈	3			
別海町	0096	0065	1.03	未立木地	15		01							2026	1.03		ｶﾗﾏﾂ	830	2026	下刈	3			
別海町	0256	0022	1.84	グイマツF1	4		15							2026	1.84		ｱｶｴｿﾞﾏﾂ	1,300	2026	下刈	5			
別海町	0260	0033	1.06	カラマツ	4		15							2026	1.06		ｱｶｴｿﾞﾏﾂ	1,920	2026	下刈	5			
別海町	0260	0044	0.18	グイマツF1	3		15							2026	0.18		ｶﾗﾏﾂ	2,000	2026	下刈	3			
別海町	0395	0247	0.50	アカエゾマツ	6		15							2026	0.50		ｶﾗﾏﾂ	1,250	2026	下刈	3			
別海町	0400	0300	0.36	グイマツF1	4		15							2026	0.36		ｶﾗﾏﾂ	1,370	2026	下刈	3			
別海町	0400	0475	0.35	クリーンラーチ	3		15							2026	0.35		ｶﾗﾏﾂ	1,300	2026	下刈	3			
別海町	0406	0040	0.29	アカエゾマツ	4		15							2026	0.29		ｶﾗﾏﾂ	1,230	2026	下刈	3			

事業実施主体	森林の現況							間伐等伐採計画						植栽計画					保育			対図番号	交付金希望	備　考
	林班	小班	面積（ha）	樹種	林齢	立木材積（m3）	森林の種類	実施予定年度	伐採面積	伐採方法	間伐の方法	伐採立木材積（m3）	材積伐採率（%）	実施予定年度	植栽更新面積	更新方法	植栽樹種	植栽本数（ha当）	実施予定年度	作業種	年数（下刈りのみ）			
別海町	0406	0203	0.47	ｱｶｴｿﾞﾏﾂ	4		15							2026	0.47		ｶﾗﾏﾂ	2,000	2026	下刈	3			
別海町	0406	0213	0.33	ｸﾞｲﾏﾂF1	4		15							2026	0.33		ｱｶｴｿﾞﾏﾂ	1,740	2026	下刈	5			
別海町	0041	0037	1.34	カラマツ	12	99	15	2026	1.34		定性	25	25											
別海町	0041	0051	1.35	カラマツ	13	116	15	2026	1.35		定性	29	25											
別海町	0188	0051	1.77	カラマツ	18	251	15	2026	1.77		定性	63	25											
別海町	0188	0066	0.16	カラマツ	18	23	15	2026	0.16		定性	6	25											
別海町	0281	0058	1.06	カラマツ	19	156	15	2026	1.06		定性	39	25											
別海町	0287	0071	0.86	カラマツ	20	131	01	2026	0.86		定性	33	25											
別海町	0356	0007	1.48	カラマツ	17	201	15	2026	1.48		定性	50	25											
別海町	0356	0010	1.18	カラマツ	17	160	15	2026	1.18		定性	40	25											
別海町	0399	0157	0.34	カラマツ	15	39	15	2026	0.34		定性	10	25											
別海町	0399	0158	0.54	カラマツ	15	62	15	2026	0.54		定性	16	25											
別海町	0399	0159	0.36	カラマツ	15	41	15	2026	0.36		定性	10	25											
別海町	0404	0184	0.66	カラマツ	21	104	15	2026	0.66		定性	26	25											
別海町	0405	0100	0.68	カラマツ	25	120	15	2026	0.68		定性	30	25											
別海町	0405	0101	0.88	カラマツ	25	155	15	2026	0.88		定性	39	25											
別海町	0406	0030	0.77	カラマツ	30	153	15	2026	0.77		定性	38	25											
別海町	0406	0121	0.11	カラマツ	25	22	15	2026	0.11		定性	6	25											
別海町	0406	0190	0.16	カラマツ	30	28	15	2026	0.16		定性	7	25											
別海町	0041	0037	1.34	カラマツ	12	99	15												2026	枝打ち				
別海町	0041	0051	1.35	カラマツ	13	116	15												2026	枝打ち				
別海町	0188	0051	1.77	カラマツ	18	251	15												2026	枝打ち				
別海町	0188	0066	0.16	カラマツ	18	23	15												2026	枝打ち				
別海町	0281	0058	1.06	カラマツ	19	156	15												2026	枝打ち				
別海町	0287	0071	0.86	カラマツ	20	131	01												2026	枝打ち				
別海町	0356	0007	1.48	カラマツ	17	201	15												2026	枝打ち				
別海町	0356	0010	1.18	カラマツ	17	160	15												2026	枝打ち				
別海町	0399	0157	0.34	カラマツ	15	39	15												2026	枝打ち				
別海町	0399	0158	0.54	カラマツ	15	62	15												2026	枝打ち				
別海町	0399	0159	0.36	カラマツ	15	41	15												2026	枝打ち				
別海町	0404	0184	0.66	カラマツ	21	104	15												2026	枝打ち				
別海町	0405	0100	0.68	カラマツ	25	120	15												2026	枝打ち				
別海町	0405	0101	0.88	カラマツ	25	155	15												2026	枝打ち				

事業実施主体	森林の現況							間伐等伐採計画						植栽計画					保育			対図番号	交付金希望	備　考
	林班	小班	面積（ha）	樹種	林齢	立木材積（m3）	森林の種類	実施予定年度	伐採面積	伐採方法	間伐の方法	伐採立木材積（m3）	材積伐採率（%）	実施予定年度	植栽更新面積	更新方法	植栽樹種	植栽本数（ha当）	実施予定年度	作業種	年数（下刈りのみ）			
別海町	0406	0030	0.77	カラマツ	30	153	15												2026	枝打ち				
別海町	0406	0121	0.11	カラマツ	25	22	15												2026	枝打ち				
別海町	0406	0190	0.16	カラマツ	30	28	15												2026	枝打ち				
別海町	0066	0001	1.82	カラマツ	21	286	15	2026	1.82	併用	定性+列状	72	25											
別海町	0066	0092	0.36	カラマツ	25	63	15	2026	0.36	併用	定性+列状	16	25											
別海町	0066	0093	0.20	カラマツ	25	35	15	2026	0.20	併用	定性+列状	9	25											
別海町	0188	0038	2.73	カラマツ	28	519	15	2026	2.73	併用	定性+列状	130	25											
別海町	0188	0051	1.77	カラマツ	18	251	15	2026	1.77	併用	定性+列状	63	25											
別海町	0188	0042	0.66	カラマツ	28	125	15	2026	0.66	併用	定性+列状	31	25											
別海町	0225	0213	1.31	カラマツ	25	231	01	2026	1.31	併用	定性+列状	58	25											
別海町	0247	0168	1.02	カラマツ	25	180	01	2026	1.02	併用	定性+列状	45	25											
別海町	0247	0170	2.33	カラマツ	23	389	01	2026	2.33	併用	定性+列状	97	25											
別海町	0247	0171	0.27	カラマツ	23	45	01	2026	0.27	併用	定性+列状	11	25											
別海町	0302	0121	0.62	カラマツ	22	100	01	2026	0.62	併用	定性+列状	25	25											
別海町	0302	0122	2.12	カラマツ	22	343	01	2026	2.12	併用	定性+列状	86	25											
別海町	0395	0131	0.26	カラマツ	29	51	15	2026	0.26	併用	定性+列状	13	25											
別海町	0395	0133	0.60	カラマツ	29	117	15	2026	0.60	併用	定性+列状	29	25											
別海町	0395	0134	0.56	カラマツ	29	109	15	2026	0.56	併用	定性+列状	27	25											
別海町	0400	0257	1.58	カラマツ	30	314	15	2026	1.58	併用	定性+列状	79	25											
別海町	0406	0148	2.04	カラマツ	30	406	15	2026	2.04	併用	定性+列状	102	25											
別海町	0041	0019	2.01	カラマツ	54	412	15	2026	2.01	併用	定性+列状	103	25											
別海町	0041	0023	2.89	カラマツ	54	592	15	2026	2.89	併用	定性+列状	148	25											
別海町	0118	0011	1.92	カラマツ	49	371	20	2026	1.92	併用	定性+列状	93	25											
別海町	0124	0016	2.67	カラマツ	49	515	20	2026	2.67	併用	定性+列状	129	25											
別海町	0356	0029	1.12	カラマツ	64	255	15	2026	1.12	併用	定性+列状	64	25											
別海町	0356	0030	3.08	カラマツ	58	659	15	2026	3.08	併用	定性+列状	165	25											
別海町	0356	0035	2.93	カラマツ	56	612	15	2026	2.93	併用	定性+列状	153	25											
別海町	0404	0137	2.58	カラマツ	58	552	15	2026	2.58	併用	定性+列状	138	25											
別海森林組合	0167	0056	9.80	カラマツ	40		20							2026	9.80		カラマツ	2,400	2026	下刈	3			
別海森林組合	0167	0055	9.48	カラマツ	40		20							2026	9.48		グイマツF1	2,400	2026	下刈	3			
別海森林組合	0245	0011	9.74	T-L	85		01							2026	9.74		カラマツ	2,000	2026	下刈	3			
別海森林組合	309	101	0.15	カラマツ	73		01							2026	0.15		カラマツ	2,000	2026	下刈	3			
別海森林組合	251	48	0.29	カラマツ	63		01							2026	0.29		カラマツ	2,000	2026	下刈	3			

事業実施主体	森林の現況							間伐等伐採計画						植栽計画					保育			対図番号	交付金希望	備　考
	林班	小班	面積（ha）	樹種	林齢	立木材積（m3）	森林の種類	実施予定年度	伐採面積	伐採方法	間伐の方法	伐採立木材積（m3）	材積伐採率（%）	実施予定年度	植栽更新面積	更新方法	植栽樹種	植栽本数（ha当）	実施予定年度	作業種	年数（下刈りのみ）			
別海森林組合	251	154	0.20	T-L	63		01							2026	0.20		カラマツ	2,000	2026	下刈	3			
別海森林組合	23	18	0.80	カラマツ	52		15							2026	0.80		カラマツ	2,400	2026	下刈	3			
別海森林組合	271	27	0.30	カラマツ	72		01							2026	0.30		カラマツ	2,000	2026	下刈	3			
別海森林組合	354	26	2.00	カラマツ	21		01							2026	2.00		カラマツ	2,000	2026	下刈	3			
別海森林組合	199	0030	6.20	T-L	75		01							2026	6.20		カラマツ	2,000	2026	下刈	3			
別海森林組合	199	0039	1.80	T-L	75		01							2026	1.80		クリンラーチ	2,000	2026	下刈	3			
別海森林組合	0365	0005	14.69	カラマツ	12	911	01												2026	枝打ち				
別海森林組合	0077	0001	4.18	グイマツF1	13	309	20												2026	枝打ち				
別海森林組合	0078	0003	3.90	グイマツF1	14	335	20												2026	枝打ち				
別海森林組合	0078	0027	1.15	グイマツF1	13	85	20												2026	枝打ち				
別海森林組合	0365	0005	14.69	カラマツ	12	911	01			定性														
別海森林組合	0077	0001	4.18	グイマツF1	13	309	20			定性														
別海森林組合	0078	0003	3.90	グイマツF1	14	335	20			定性														
別海森林組合	0078	0027	1.15	グイマツF1	13	85	20			定性														
別海森林組合	0071	複数	20.00	NL				2026	20.00		列状+定性	500	25											
別海森林組合			10.68	カラマツ他				2026	10.68		列状+定性	270	25											
石黒　喜美			10.00	カラマツ				2026	10.00		列状+定性	250	25											
後期計画　計			**226.21**						**93.83**			**3,368.25**			**70.84**									

事業実施主体と森林所有者が異なる場合は備考欄に森林所有者を記載することとする。

「特定植栽事業」は、特定植栽事業を実施しようとする者が「森林の間伐等の実施の促進に関する特別措置法」第14条の特定植栽事業計画を作成し、知事に提出してその認定を受けて行うものを指し、「特定植栽事業計画」を作成し認定を受けた者には、林業・木材産業改善資金の償還期間の延長等の支援措置が講じられます。
※北海道が定めた基本方針の「特定植栽促進区域」内で、クリーンラーチを植栽するものが単純に該当するわけではないので注意してください。
備考欄に森林所有者を記載するのは、「特定植栽事業」の場合です。

4　特定間伐等の実施計画の実績

（1）間伐・造林

（ア）年度別集計

実施年度	間伐等	植栽	下刈り	枝打ち	除伐	その他
2021	50.14	81.36	308.54	7.23	0	0
2022	111.52	101.28	304.84	53.90	0	0
2023	113.19	97.02	268.68	22.94	0	0
2024	115.57	84.29	256.60	7.81	0	0
2025	132.98	80.73	275.10	41.11	0	0
2026						
2027						
2028						
2029						
2030						

（イ）箇所別実績

事業実施主体	作業種	実施箇所の状況（実行内容）					間伐等伐採					植栽			保育		備考
		林班	小班	面積（ha）	樹種	林齢	実施年度	立木材積（m3）	間伐の方法	伐採立木材積（m3）	材積伐採率(%)	実施年度	植栽樹種	植栽本数（ha当たり）	実施年度	作業種	
別海町	人工造林	0261	0023	1.25	カラマツ	1						2021	カラマツ	2,400	2021	下刈り	
別海町	人工造林	0396	0130	0.59	カラマツ	1						2021	カラマツ	2,400	2021	下刈り	
別海町	人工造林	0396	0131	0.34	カラマツ	1						2021	カラマツ	2,400	2021	下刈り	
別海町	人工造林	0397	0100	0.39	カラマツ	1						2021	カラマツ	2,400	2021	下刈り	
別海町	人工造林	0255	0035	0.57	カラマツ	1						2021	カラマツ	2,400	2021	下刈り	
別海町	人工造林	0256	0017	2.58	カラマツ	1						2021	カラマツ	2,400	2021	下刈り	
別海町	人工造林	0256	0024	0.84	カラマツ	1						2021	カラマツ	2,400	2021	下刈り	
別海町	人工造林	0256	0036	0.16	アカエゾマツ	1						2021	アカエゾマツ	2,400	2021	下刈り	
別海町	人工造林	0260	0038	0.49	カラマツ	1						2021	カラマツ	2,400	2021	下刈り	
別海町	人工造林	0395	0010	0.85	カラマツ	1						2021	カラマツ	2,400	2021	下刈り	
別海町	人工造林	0395	0011	0.39	カラマツ	1						2021	カラマツ	2,400	2021	下刈り	
別海町	人工造林	0395	0013	0.87	カラマツ	1						2021	カラマツ	2,400	2021	下刈り	
別海町	人工造林	0395	0021	0.95	カラマツ	1						2021	カラマツ	2,400	2021	下刈り	

事業実施主体	作業種	実施箇所の状況（実行内容）					間伐等伐採					植栽			保育		備考
		林班	小班	面積（ha）	樹種	林齢	実施年度	立木材積（m3）	間伐の方法	伐採立木材積（m3）	材積伐採率(%)	実施年度	植栽樹種	植栽本数（ha当たり）	実施年度	作業種	
別海町	人工造林	0395	0023	0.24	カラマツ	1						2021	カラマツ	2,400	2021	下刈り	
別海町	人工造林	0395	0033	0.67	カラマツ	1						2021	カラマツ	2,400	2021	下刈り	
別海町	人工造林	0395	0061	1.17	カラマツ	1						2021	カラマツ	2,400	2021	下刈り	
別海町	人工造林	0395	0062	0.93	カラマツ	1						2021	カラマツ	2,400	2021	下刈り	
別海町	人工造林	0395	0065	0.30	アカエゾマツ	1						2021	アカエゾマツ	2,400	2021	下刈り	
別海町	人工造林	0395	0082	0.28	アカエゾマツ	1						2021	アカエゾマツ	2,400	2021	下刈り	
別海町	人工造林	0395	0085	0.55	カラマツ	1						2021	カラマツ	2,400	2021	下刈り	
別海町	人工造林	0395	0245	0.54	アカエゾマツ	1						2021	アカエゾマツ	2,400	2021	下刈り	
別海町	人工造林	0395	0246	0.15	アカエゾマツ	1						2021	アカエゾマツ	2,400	2021	下刈り	
別海町	人工造林	0395	0247	0.50	アカエゾマツ	1						2021	アカエゾマツ	2,400	2021	下刈り	
別海町	人工造林	0404	0084	0.69	カラマツ	1						2021	カラマツ	2,400	2021	下刈り	
別海町	人工造林	0404	0085	0.06	カラマツ	1						2021	カラマツ	2,400	2021	下刈り	
別海町	人工造林	0405	0013	0.40	カラマツ	1						2021	カラマツ	2,400	2021	下刈り	
別海町	人工造林	0405	0040	0.46	アカエゾマツ	1						2021	アカエゾマツ	2,400	2021	下刈り	
別海町	人工造林	0406	0011	1.65	カラマツ	1						2021	カラマツ	2,400	2021	下刈り	
別海町	人工造林	0406	0012	0.42	カラマツ	1						2021	カラマツ	2,400	2021	下刈り	
別海町	人工造林	0406	0313	0.98	カラマツ	1						2021	カラマツ	2,400	2021	下刈り	
別海町	人工造林	0460	0218	0.05	カラマツ	1						2021	カラマツ	2,400	2021	下刈り	
別海町	人工造林	0238	0922	5.43	カラマツ	1						2021	カラマツ	2,486	2021	下刈り	
別海町	下刈り	0199	0064	0.70	アカエゾマツ	5									2021	下刈り	
別海町	下刈り	0396	0094	2.72	カラマツ	4									2021	下刈り	
別海町	下刈り	0396	0098	0.44	カラマツ	4									2021	下刈り	
別海町	下刈り	0396	0010	0.53	カラマツ	4									2021	下刈り	
別海町	下刈り	0404	0071	0.81	カラマツ	4									2021	下刈り	
別海町	下刈り	0404	0107	0.51	カラマツ	4									2021	下刈り	
別海町	下刈り	0404	0170	0.39	カラマツ	4									2021	下刈り	

事業実施主体	作業種	実施箇所の状況（実行内容）					間伐等伐採					植栽			保育		備考
		林班	小班	面積（ha）	樹種	林齢	実施年度	立木材積（m3）	間伐の方法	伐採立木材積（m3）	材積伐採率(%)	実施年度	植栽樹種	植栽本数（ha当たり）	実施年度	作業種	
別海町	下刈り	0404	0173	0.16	カラマツ	4									2021	下刈り	
別海町	下刈り	0404	0277	0.92	カラマツ	4									2021	下刈り	
別海町	下刈り	0405	0135	0.91	カラマツ	4									2021	下刈り	
別海町	下刈り	0249	0002	1.85	カラマツ	3									2021	下刈り	
別海町	下刈り	0264	0042	0.68	カラマツ	3									2021	下刈り	
別海町	下刈り	0267	0031	1.42	カラマツ	3									2021	下刈り	
別海町	下刈り	0267	0034	0.42	カラマツ	3									2021	下刈り	
別海町	下刈り	0267	0035	1.12	カラマツ	3									2021	下刈り	
別海町	下刈り	0267	0052	0.63	カラマツ	3									2021	下刈り	
別海町	下刈り	0395	0059	0.98	カラマツ	3									2021	下刈り	
別海町	下刈り	0395	0063	0.28	カラマツ	3									2021	下刈り	
別海町	下刈り	0395	0173	0.57	カラマツ	3									2021	下刈り	
別海町	下刈り	0395	0077	1.36	カラマツ	3									2021	下刈り	
別海町	下刈り	0404	0288	0.42	カラマツ	3									2021	下刈り	
別海町	下刈り	0404	0272	0.30	カラマツ	3									2021	下刈り	
別海町	下刈り	0267	0046	0.56	カラマツ	3									2021	下刈り	
別海町	下刈り	0280	0038	0.41	カラマツ	3									2021	下刈り	
別海町	下刈り	0281	0036	0.29	カラマツ	3									2021	下刈り	
別海町	下刈り	0405	0125	0.76	カラマツ	3									2021	下刈り	
別海町	下刈り	0405	0126	0.53	カラマツ	3									2021	下刈り	
別海町	下刈り	0263	0046	0.27	カラマツ	3									2021	下刈り	
別海町	下刈り	0263	0015	1.20	カラマツ	3									2021	下刈り	
別海町	下刈り	0263	0016	0.36	カラマツ	3									2021	下刈り	
別海町	下刈り	0263	0017	0.89	カラマツ	3									2021	下刈り	
別海町	下刈り	0263	0018	1.00	カラマツ	3									2021	下刈り	
別海町	下刈り	0263	0019	0.94	カラマツ	3									2021	下刈り	

事業実施主体	作業種	実施箇所の状況（実行内容）					間伐等伐採					植栽			保育		備考
		林班	小班	面積（ha）	樹種	林齢	実施年度	立木材積（m3）	間伐の方法	伐採立木材積（m3）	材積伐採率(%)	実施年度	植栽樹種	植栽本数（ha当たり）	実施年度	作業種	
別海町	下刈り	0404	0285	0.27	カラマツ	3									2021	下刈り	
別海町	下刈り	0404	0286	0.51	カラマツ	3									2021	下刈り	
別海町	下刈り	0198	0082	0.66	アカエゾマツ	3									2021	下刈り	
別海町	下刈り	0267	0041	1.12	カラマツ	3									2021	下刈り	
別海町	下刈り	0404	0193	0.51	アカエゾマツ	3									2021	下刈り	
別海町	下刈り	0108	0050	0.09	アカエゾマツ	3									2021	下刈り	
別海町	下刈り	0109	0050	1.13	アカエゾマツ	3									2021	下刈り	
別海町	下刈り	0255	0054	0.24	カラマツ	2									2021	下刈り	
別海町	下刈り	0255	0055	0.29	カラマツ	2									2021	下刈り	
別海町	下刈り	0261	0022	0.39	カラマツ	2									2021	下刈り	
別海町	下刈り	0261	0024	0.15	カラマツ	2									2021	下刈り	
別海町	下刈り	0395	0102	0.07	アカエゾマツ	2									2021	下刈り	
別海町	下刈り	0395	0176	0.36	アカエゾマツ	2									2021	下刈り	
別海町	下刈り	0109	0055	0.24	アカエゾマツ	2									2021	下刈り	
別海町	下刈り	0183	0055	2.17	グイマツF1	2									2021	下刈り	
別海町	下刈り	0183	0056	1.19	カラマツ	2									2021	下刈り	
別海町	下刈り	0193	0009	1.78	カラマツ	2									2021	下刈り	
別海町	下刈り	0267	0045	0.79	カラマツ	2									2021	下刈り	
別海町	下刈り	0395	0044	0.20	カラマツ	2									2021	下刈り	
別海町	下刈り	0395	0087	0.56	カラマツ	2									2021	下刈り	
別海町	下刈り	0395	0180	0.22	カラマツ	2									2021	下刈り	
別海町	下刈り	0395	0186	0.30	カラマツ	2									2021	下刈り	
別海町	下刈り	0405	0137	1.92	カラマツ	2									2021	下刈り	
別海町	下刈り	0405	0139	0.83	カラマツ	2									2021	下刈り	
別海町	下刈り	0406	0217	1.68	カラマツ	2									2021	下刈り	
別海町	下刈り	0041	0003	1.76	アカエゾマツ	2									2021	下刈り	

事業実施主体	作業種	実施箇所の状況（実行内容）					間伐等伐採					植栽			保育		備考
		林班	小班	面積（ha）	樹種	林齢	実施年度	立木材積（m3）	間伐の方法	伐採立木材積（m3）	材積伐採率(%)	実施年度	植栽樹種	植栽本数（ha当たり）	実施年度	作業種	
別海町	下刈り	0260	0044	0.19	アカエゾマツ	2									2021	下刈り	
別海町	下刈り	0261	0011	0.60	アカエゾマツ	2									2021	下刈り	
別海町	下刈り	0261	0020	0.11	アカエゾマツ	2									2021	下刈り	
別海町	下刈り	0264	0005	0.76	アカエゾマツ	2									2021	下刈り	
別海町	下刈り	0287	0006	0.52	アカエゾマツ	2									2021	下刈り	
別海町	下刈り	0287	0007	2.42	アカエゾマツ	2									2021	下刈り	
別海町	下刈り	0261	0016	0.92	カラマツ	2									2021	下刈り	
別海町	下刈り	0261	0017	0.71	グイマツF1	2									2021	下刈り	
別海町	下刈り	0261	0032	0.02	カラマツ	2									2021	下刈り	
別海町	下刈り	0264	0043	0.65	カラマツ	2									2021	下刈り	
別海町	下刈り	0264	0044	0.80	カラマツ	2									2021	下刈り	
別海町	下刈り	0264	0084	0.84	カラマツ	2									2021	下刈り	
別海町	下刈り	0267	0032	0.85	カラマツ	2									2021	下刈り	
別海町	下刈り	0269	0015	0.64	クリーンラーチ	2									2021	下刈り	
別海町	下刈り	0395	0252	0.49	クリーンラーチ	2									2021	下刈り	
別海町	下刈り	0405	0133	0.82	カラマツ	2									2021	下刈り	
別海町	下刈り	0405	0141	0.06	カラマツ	2									2021	下刈り	
別海町	下刈り	0238	0911	5.82	カラマツ	6									2021	下刈り	
別海町	下刈り	0238	0921	5.61	カラマツ	5									2021	下刈り	
別海町	下刈り	0238	0902	2.63	カラマツ	5									2021	下刈り	
別海町	下刈り	0238	0915	2.05	カラマツ	5									2021	下刈り	

事業実施主体	作業種	実施箇所の状況（実行内容）					間伐等伐採					植栽			保育		備考
		林班	小班	面積（ha）	樹種	林齢	実施年度	立木材積（m3）	間伐の方法	伐採立木材積（m3）	材積伐採率(%)	実施年度	植栽樹種	植栽本数（ha当たり）	実施年度	作業種	
別海町	下刈り	0238	0912	2.82	カラマツ	4									2021	下刈り	
別海町	下刈り	0238	0913	3.42	カラマツ	4									2021	下刈り	
別海町	下刈り	0238	0923	5.95	カラマツ	2									2021	下刈り	
別海町	下刈り	0238	0918	1.99	カラマツ	3									2021	下刈り	
別海町	下刈り	0238	0926	1.55	カラマツ	3									2021	下刈り	
別海町	下刈り	0238	0927	2.39	カラマツ	3									2021	下刈り	
別海町	下刈り	0238	0914	5.74	カラマツ	2									2021	下刈り	
別海町	間伐	0241	0089	0.52	カラマツ	23	2021	92	定性+併用	18	19						
別海町	間伐	0241	0090	1.05	カラマツ	23	2021	240	定性+併用	48	19						
別海町	間伐	0241	0091	0.91	カラマツ	23	2021	185	定性+併用	37	19						
別海町	間伐	0241	0094	1.03	カラマツ	23	2021	206	定性+併用	41	19						
別海町	間伐	0395	0113	0.67	カラマツ	30	2021	161	定性+併用	43	26						
別海町	間伐	0395	0130	0.44	カラマツ	25	2021	145	定性+併用	36	24						
別海町	間伐	0395	0132	0.83	カラマツ	25	2021	183	定性+併用	27	14						
別海町	間伐	0395	0135	0.16	カラマツ	25	2021	37	定性+併用	10	27						
別海町	間伐	0395	0152	0.72	グイマツF1	30	2021	287	定性+併用	52	24						
別海町	間伐	0395	0158	0.58	カラマツ	25	2021	113	定性+併用	25	21						
別海町	間伐	0395	0170	0.42	カラマツ	25	2021	102	定性+併用	15	15						
別海町	間伐	0397	0064	0.34	カラマツ	39	2021	93	定性+併用	15	16						
別海町	間伐	0397	0078	0.67	カラマツ	39	2021	185	定性+併用	24	34						
別海町	間伐	0404	0012	1.60	グイマツF1	28	2021	370	定性+併用	60	16						
別海町	間伐	0404	0014	2.12	グイマツF1	25	2021	517	定性+併用	69	13						
別海町	間伐	0404	0070	0.69	カラマツ	28	2021	179	定性+併用	36	19						
別海町	間伐	0404	0185	0.16	カラマツ	28	2021	40	定性+併用	7	17						
別海町	間伐	0187	0101	0.45	カラマツ	70	2021	158	定性+併用	55	34						

事業実施主体	作業種	実施箇所の状況（実行内容）					間伐等伐採					植栽			保育		備考
		林班	小班	面積（ha）	樹種	林齢	実施年度	立木材積（m3）	間伐の方法	伐採立木材積（m3）	材積伐採率(%)	実施年度	植栽樹種	植栽本数（ha当たり）	実施年度	作業種	
別海町	間伐	0188	0023	1.06	カラマツ	63	2021	358	定性+併用	97	26						
別海町	間伐	0188	0108	0.19	カラマツ	70	2021	85	定性+併用	25	29						
別海町	間伐	0277	0003	0.40	カラマツ	62	2021	161	定性+併用	32	19						
別海町	間伐	0302	0110	2.16	カラマツ	68	2021	824	定性+併用	288	34						
別海町	間伐	0302	0112	0.95	カラマツ	45	2021	212	定性+併用	73	34						
別海町	間伐	0302	0181	3.44	カラマツ	68	2021	1093	定性+併用	379	34						
別海町森林組合	人工造林	0069	0061	4.02	グイマツF1	1						2021	グイマツF1	2,500	2021	下刈り	
別海町森林組合	人工造林	0069	0061	1.67	グイマツF1	1						2021	グイマツF1	2,500	2021	下刈り	
別海町森林組合	人工造林	0069	0061	0.06	グイマツF1	1						2021	グイマツF1	2,500	2021	下刈り	
別海町森林組合	人工造林	0089	0075	5.04	カラマツ	1						2021	カラマツ	2,500	2021	下刈り	
別海町森林組合	人工造林	0089	0075	1.11	カラマツ	1						2021	カラマツ	2,500	2021	下刈り	
別海町森林組合	人工造林	0089	0025	5.81	カラマツ	1						2021	カラマツ	2,500	2021	下刈り	
別海町森林組合	人工造林	0001	0015	21.47	カラマツ	1						2021	カラマツ	2,500	2021	下刈り	
別海町森林組合	人工造林	0001	0016	2.40	アオダモ	1						2021	アオダモ	2,500	2021	下刈り	
別海町森林組合	人工造林	0376	0022	4.01	カラマツ	1						2021	カラマツ	2,500	2021	下刈り	
別海町森林組合	人工造林	0376	0022	1.89	カラマツ	1						2021	カラマツ	2,500	2021	下刈り	
別海町森林組合	人工造林	0324	0016	3.20	グイマツF1	1						2021	グイマツF1	2,500	2021	下刈り	
別海町森林組合	人工造林	0324	0016	1.50	グイマツF1	1						2021	グイマツF1	2,500	2021	下刈り	
別海町森林組合	人工造林	0324	0044	0.80	グイマツF1	1						2021	グイマツF1	2,500	2021	下刈り	
別海町森林組合	人工造林	0324	0044	0.31	グイマツF1	1						2021	グイマツF1	2,500	2021	下刈り	
別海町森林組合	人工造林	0301	0042	0.64	クリンラーチ	1						2021	クリンラーチ	2,500	2021	下刈り	
別海町森林組合	人工造林	0301	0042	0.24	クリンラーチ	1						2021	クリンラーチ	2,500	2021	下刈り	
別海町森林組合	人工造林	0301	0042	0.16	クリンラーチ	1						2021	クリンラーチ	2,500	2021	下刈り	
別海町森林組合	人工造林	0348	0037	0.96	カラマツ	1						2021	カラマツ	2,500	2021	下刈り	
別海町森林組合	人工造林	0324	0130	0.23	グイマツF1	1						2021	グイマツF1	2,500	2021	下刈り	
別海町森林組合	人工造林	0324	0132	0.10	カラマツ	1						2021	カラマツ	2,500	2021	下刈り	

事業実施主体	作業種	実施箇所の状況（実行内容）					間伐等伐採					植栽			保育		備考
		林班	小班	面積（ha）	樹種	林齢	実施年度	立木材積（m3）	間伐の方法	伐採立木材積（m3）	材積伐採率(%)	実施年度	植栽樹種	植栽本数（ha当たり）	実施年度	作業種	
別海町森林組合	下刈り	0076	0005	0.71	グイマツF1	4									2021	下刈	
別海町森林組合	下刈り	0077	0006	2.25	グイマツF1	4									2021	下刈	
別海町森林組合	下刈り	0077	0017	0.47	グイマツF1	4									2021	下刈	
別海町森林組合	下刈り	0078	0024	0.25	グイマツF1	4									2021	下刈	
別海町森林組合	下刈り	0078	0009	1.67	グイマツF1	4									2021	下刈	
別海町森林組合	下刈り	0078	0004	0.71	グイマツF1	4									2021	下刈	
別海町森林組合	下刈り	0070	0011	4.97	グイマツF1	3									2021	下刈	
別海町森林組合	下刈り	0070	0012	1.39	グイマツF1	2									2021	下刈	
別海町森林組合	下刈り	0069	0009	3.61	グイマツF1	2									2021	下刈	
別海町森林組合	下刈り	0367	0018	25.34	カラマツ	4									2021	下刈	
別海町森林組合	下刈り	0365	0028	6.70	カラマツ	3									2021	下刈	
別海町森林組合	下刈り	0120	0020	4.42	カラマツ	3									2021	下刈	
別海町森林組合	下刈り	0120	0021	8.97	カラマツ	2									2021	下刈	
別海町森林組合	下刈り	0084	0005	9.08	カラマツ	3									2021	下刈	
別海町森林組合	下刈り	0083	0034	1.53	グイマツF1	3									2021	下刈	
別海町森林組合	下刈り	0084	0020	1.39	グイマツF1	3									2021	下刈	
別海町森林組合	下刈り	0083	0018	1.24	キハダ	3									2021	下刈	
別海町森林組合	下刈り	0084	0019	0.76	キハダ	3									2021	下刈	
別海町森林組合	下刈り	0084	0022	15.65	カラマツ	2									2021	下刈	
別海町森林組合	下刈り	0084	0023	0.54	クリンラーチ	2									2021	下刈	
別海町森林組合	下刈り	0084	0025	2.16	カラマツ	2									2021	下刈	
別海町森林組合	下刈り	0373	0020	0.91	グイマツF1	5									2021	下刈	
別海町森林組合	下刈り	0348	0002	0.68	グイマツ	3									2021	下刈	
別海町森林組合	下刈り	0184	0008	1.77	クリンラーチ	3									2021	下刈	
別海町森林組合	下刈り	0196	0102	0.35	クリンラーチ	3									2021	下刈	
別海町森林組合	下刈り	0041	0119	0.70	カラマツ	3									2021	下刈	

事業実施主体	作業種	実施箇所の状況（実行内容）					間伐等伐採					植栽			保育		備考
		林班	小班	面積（ha）	樹種	林齢	実施年度	立木材積（m3）	間伐の方法	伐採立木材積（m3）	材積伐採率(%)	実施年度	植栽樹種	植栽本数（ha当たり）	実施年度	作業種	
別海町森林組合	下刈り	0335	0036	0.96	ミズナラ	4									2021	下刈	
別海町森林組合	下刈り	0350	0018	0.35	グイマツF1	2									2021	下刈	
別海町森林組合	下刈り	0189	0030	1.13	グイマツF1	3									2021	下刈	
別海町森林組合	下刈り	0353	0029	1.19	カラマツ	3									2021	下刈	
別海町森林組合	下刈り	0353	0019	2.24	グイマツF1	3									2021	下刈	
別海町森林組合	下刈り	0039	0045	2.65	カラマツ	3									2021	下刈	
別海町森林組合	下刈り	0039	0029	0.45	クリンラーチ	2									2021	下刈	
別海町森林組合	下刈り	0351	0114	9.58	カラマツ	2									2021	下刈	
別海町森林組合	下刈り	0351	0186	5.55	グイマツF1	2									2021	下刈	
別海町森林組合	下刈り	0352	0006	2.57	グイマツF1	2									2021	下刈	
別海町森林組合	下刈り	0250	0019	0.12	クリンラーチ	2									2021	下刈	
別海町森林組合	下刈り	0195	0132	3.24	カラマツ	2									2021	下刈	
別海町森林組合	下刈り	0041	0301	0.41	クリンラーチ	2									2021	下刈	
別海町森林組合	下刈り	0324	0011	2.39	カラマツ	3									2021	下刈	
別海町森林組合	枝打ち	0077	0025	0.55	カラマツ	14									2021	枝打ち	
別海町森林組合	枝打ち	0078	0028	2.00	カラマツ	14									2021	枝打ち	
別海町森林組合	枝打ち	0078	0031	0.60	カラマツ	14									2021	枝打ち	
別海町森林組合	枝打ち	0166	0105	3.12	カラマツ	17									2021	枝打ち	
別海町森林組合	枝打ち	0381	0054	0.52	アカエゾマツ	26									2021	枝打ち	
別海町森林組合	枝打ち	0381	0056	0.44	アカエゾマツ	27									2021	枝打ち	
別海町森林組合	保育間伐	0077	0025	0.55	カラマツ	14	2021		定性								
別海町森林組合	保育間伐	0078	0028	2.00	カラマツ	14	2021		定性								
別海町森林組合	保育間伐	0078	0031	0.60	カラマツ	14	2021		定性								
別海町森林組合	間伐	0074	0023	2.00	グイマツF1	24	2021	369	列状+定性	81	22%						
別海町森林組合	間伐	0074	0024	2.00	グイマツF1	23	2021		列状+定性								
別海町森林組合	間伐	0005	0032	6.20	アカエゾマツ	30	2021	150	列状+定性	63	42%						

事業実施主体	作業種	実施箇所の状況（実行内容）					間伐等伐採					植栽			保育		備考
		林班	小班	面積（ha）	樹種	林齢	実施年度	立木材積（m3）	間伐の方法	伐採立木材積（m3）	材積伐採率(%)	実施年度	植栽樹種	植栽本数（ha当たり）	実施年度	作業種	
別海町森林組合	間伐	0183	0050	2.09	カラマツ	27	2021	273	列状	74	27%						
別海町森林組合	間伐	0183	0005	1.89	グイマツF1	23	2021	204	列状	38	19%						
別海町森林組合	間伐	0173	0041	1.98	グイマツF1	35	2021	307	列状+定性	87	28%						
別海町森林組合	間伐	0173	0042	1.00	グイマツF1	34	2021	208	列状+定性	29	14%						
別海町森林組合	間伐	0173	0043	0.93	グイマツF1	33	2021	261	列状+定性	25	10%						
別海町森林組合	間伐	0166	0105	3.12	カラマツ	17	2021	350	列状	95	27%						
別海町森林組合	間伐	0367	0013	0.90	アカエゾマツ	37	2021	220	列状+定性	27	12%						
別海町森林組合	間伐	0367	0033	1.55	アカエゾマツ	38	2021	52	列状+定性	21	40%						
別海町森林組合	間伐	0367	0037	0.45	トドマツ	44	2021	133	列状+定性	7	5%						
別海町森林組合	間伐	0381	0054	0.52	アカエゾマツ	26	2021	132	列状+定性	11	8%						
別海町森林組合	間伐	0381	0056	0.44	アカエゾマツ	27	2021	40	列状+定性	5	13%						
別海町森林組合	間伐	0381	0057	0.36	グイマツF1	27	2021	341	列状+定性	15	4%						
				365.91													
別海町	人工造林	0264	0095	1.42	カラマツ	1						2022	カラマツ	2,400	2022	下刈り	
別海町	人工造林	0264	0096	0.27	カラマツ	1						2022	カラマツ	2,400	2022	下刈り	
別海町	人工造林	0264	0097	0.01	カラマツ	1						2022	カラマツ	2,400	2022	下刈り	
別海町	人工造林	0374	0103	0.38	カラマツ	1						2022	カラマツ	2,400	2022	下刈り	
別海町	人工造林	0399	0291	0.16	カラマツ	1						2022	カラマツ	2,400	2022	下刈り	
別海町	人工造林	0264	0041	1.15	カラマツ	1						2022	カラマツ	2,400	2022	下刈り	
別海町	人工造林	0283	0060	0.84	カラマツ	1						2022	カラマツ	2,400	2022	下刈り	
別海町	人工造林	0283	0061	0.31	カラマツ	1						2022	カラマツ	2,400	2022	下刈り	
別海町	人工造林	0283	0067	0.06	ｱｶｴｿﾞﾏﾂ	1						2022	ｱｶｴｿﾞﾏﾂ	2,400	2022	下刈り	
別海町	人工造林	0283	0068	0.68	カラマツ	1						2022	カラマツ	2,400	2022	下刈り	
別海町	人工造林	0395	0002	0.79	カラマツ	1						2022	カラマツ	2,400	2022	下刈り	
別海町	人工造林	0395	0003	1.00	カラマツ	1						2022	カラマツ	2,400	2022	下刈り	
別海町	人工造林	0395	0005	0.17	カラマツ	1						2022	カラマツ	2,400	2022	下刈り	

事業実施主体	作業種	実施箇所の状況（実行内容）					間伐等伐採					植栽			保育		備考
		林班	小班	面積（ha）	樹種	林齢	実施年度	立木材積（m3）	間伐の方法	伐採立木材積（m3）	材積伐採率(%)	実施年度	植栽樹種	植栽本数（ha当たり）	実施年度	作業種	
別海町	人工造林	0404	0166	0.71	カラマツ	1						2022	カラマツ	2,400	2022	下刈り	
別海町	人工造林	0404	0186	0.19	カラマツ	1						2022	カラマツ	2,400	2022	下刈り	
別海町	人工造林	0238	0925	5.89	カラマツ	1						2022	カラマツ	2,496	2022	下刈り	
別海町	人工造林	0404	0238	0.13	カラマツ	1						2022	カラマツ	2,400	2022	下刈り	
別海町	人工造林	0404	0241	0.19	カラマツ	1						2022	カラマツ	2,400	2022	下刈り	
別海町	人工造林	0404	0254	1.78	カラマツ	1						2022	カラマツ	2,400	2022	下刈り	
別海町	人工造林	0404	0256	0.50	カラマツ	1						2022	カラマツ	2,400	2022	下刈り	
別海町	人工造林	0238	0911	5.82	カラマツ	1						2022	カラマツ	1,260	2022	下刈り	
別海町	人工造林	0404	0071	0.81	グイマツF1	1						2022	グイマツF1	2,120	2022	下刈り	
別海町	人工造林	0404	0073	0.56	グイマツF1	1						2022	グイマツF1	2,120	2022	下刈り	
別海町	人工造林	0404	0107	0.51	グイマツF1	1						2022	グイマツF1	1,500	2022	下刈り	
別海町	人工造林	0404	0170	0.39	クリーンラーチ	1						2022	クリーンラーチ	1,260	2022	下刈り	
別海町	人工造林	0404	0173	0.16	クリーンラーチ	1						2022	クリーンラーチ	1,410	2022	下刈り	
別海町	人工造林	0404	0272	0.30	クリーンラーチ	1						2022	クリーンラーチ	1,910	2022	下刈り	
別海町	人工造林	0012	0015	0.85	グイマツF1	1						2022	グイマツF1	2,380	2022	下刈り	
別海町	人工造林	0041	0003	1.76	アカエゾマツ	1						2022	アカエゾマツ	1,270	2022	下刈り	
別海町	人工造林	0198	0082	0.66	アカエゾマツ	1						2022	アカエゾマツ	1,290	2022	下刈り	
別海町	人工造林	0241	0098	0.28	カラマツ	1						2022	カラマツ	2,500	2022	下刈り	
別海町	人工造林	0267	0071	0.23	クリーンラーチ	1						2022	クリーンラーチ	1,790	2022	下刈り	
別海町	人工造林	0267	0072	0.19	クリーンラーチ	1						2022	クリーンラーチ	2,380	2022	下刈り	
別海町	人工造林	0267	0073	0.14	カラマツ	1						2022	カラマツ	2,390	2022	下刈り	
別海町	人工造林	0267	0074	0.06	クリーンラーチ	1						2022	クリーンラーチ	2,310	2022	下刈り	
別海町	人工造林	0269	0002	1.48	アカエゾマツ	1						2022	アカエゾマツ	2,350	2022	下刈り	
別海町	人工造林	0285	0027	0.35	カラマツ	1						2022	カラマツ	1,280	2022	下刈り	
別海町	人工造林	0395	0076	0.63	カラマツ	1						2022	カラマツ	2,120	2022	下刈り	
別海町	人工造林	0395	0159	0.34	カラマツ	1						2022	カラマツ	2,290	2022	下刈り	

事業実施主体	作業種	実施箇所の状況（実行内容）					間伐等伐採					植栽			保育		備考
		林班	小班	面積（ha）	樹種	林齢	実施年度	立木材積（m3）	間伐の方法	伐採立木材積（m3）	材積伐採率(%)	実施年度	植栽樹種	植栽本数（ha当たり）	実施年度	作業種	
別海町	人工造林	0395	0174	0.18	カラマツ	1						2022	カラマツ	2,250	2022	下刈り	
別海町	人工造林	0404	0193	0.51	アカエゾマツ	1						2022	アカエゾマツ	1,310	2022	下刈り	
別海町	人工造林	0404	0284	1.15	アカエゾマツ	1						2022	アカエゾマツ	2,260	2022	下刈り	
別海町	下刈り	0249	0002	1.85	カラマツ	4									2022	下刈り	
別海町	下刈り	0264	0042	0.68	カラマツ	4									2022	下刈り	
別海町	下刈り	0267	0031	1.42	カラマツ	4									2022	下刈り	
別海町	下刈り	0267	0034	0.42	カラマツ	4									2022	下刈り	
別海町	下刈り	0267	0035	1.12	カラマツ	4									2022	下刈り	
別海町	下刈り	0267	0052	0.63	カラマツ	4									2022	下刈り	
別海町	下刈り	0395	0059	0.98	カラマツ	4									2022	下刈り	
別海町	下刈り	0395	0063	0.28	カラマツ	4									2022	下刈り	
別海町	下刈り	0395	0173	0.57	カラマツ	4									2022	下刈り	
別海町	下刈り	0395	0077	1.36	カラマツ	4									2022	下刈り	
別海町	下刈り	0404	0288	0.42	カラマツ	4									2022	下刈り	
別海町	下刈り	0267	0046	0.56	カラマツ	4									2022	下刈り	
別海町	下刈り	0280	0038	0.41	カラマツ	4									2022	下刈り	
別海町	下刈り	0281	0036	0.29	カラマツ	4									2022	下刈り	
別海町	下刈り	0405	0125	0.76	カラマツ	4									2022	下刈り	
別海町	下刈り	0405	0126	0.53	カラマツ	4									2022	下刈り	
別海町	下刈り	0263	0046	0.27	カラマツ	4									2022	下刈り	
別海町	下刈り	0263	0016	0.36	カラマツ	4									2022	下刈り	
別海町	下刈り	0263	0017	0.89	カラマツ	4									2022	下刈り	
別海町	下刈り	0263	0018	1.00	カラマツ	4									2022	下刈り	
別海町	下刈り	0263	0019	0.94	カラマツ	4									2022	下刈り	
別海町	下刈り	0404	0286	0.51	カラマツ	4									2022	下刈り	
別海町	下刈り	0267	0041	1.12	カラマツ	4									2022	下刈り	

事業実施主体	作業種	実施箇所の状況（実行内容）					間伐等伐採					植栽			保育		備考
		林班	小班	面積（ha）	樹種	林齢	実施年度	立木材積（m3）	間伐の方法	伐採立木材積（m3）	材積伐採率(%)	実施年度	植栽樹種	植栽本数（ha当たり）	実施年度	作業種	
別海町	下刈り	0108	0050	0.09	アカエゾマツ	4									2022	下刈り	
別海町	下刈り	0109	0050	1.13	アカエゾマツ	4									2022	下刈り	
別海町	下刈り	0255	0054	0.24	カラマツ	3									2022	下刈り	
別海町	下刈り	0255	0055	0.29	カラマツ	3									2022	下刈り	
別海町	下刈り	0261	0022	0.39	カラマツ	3									2022	下刈り	
別海町	下刈り	0261	0024	0.15	カラマツ	3									2022	下刈り	
別海町	下刈り	0395	0102	0.07	アカエゾマツ	3									2022	下刈り	
別海町	下刈り	0395	0176	0.36	アカエゾマツ	3									2022	下刈り	
別海町	下刈り	0109	0055	0.24	アカエゾマツ	3									2022	下刈り	
別海町	下刈り	0183	0055	2.17	グイマツF1	3									2022	下刈り	
別海町	下刈り	0183	0056	1.19	カラマツ	3									2022	下刈り	
別海町	下刈り	0193	0009	1.78	カラマツ	3									2022	下刈り	
別海町	下刈り	0267	0045	0.79	カラマツ	3									2022	下刈り	
別海町	下刈り	0395	0044	0.20	カラマツ	3									2022	下刈り	
別海町	下刈り	0395	0087	0.56	カラマツ	3									2022	下刈り	
別海町	下刈り	0395	0180	0.22	カラマツ	3									2022	下刈り	
別海町	下刈り	0395	0186	0.30	カラマツ	3									2022	下刈り	
別海町	下刈り	0405	0137	1.92	カラマツ	3									2022	下刈り	
別海町	下刈り	0405	0139	0.83	カラマツ	3									2022	下刈り	
別海町	下刈り	0406	0217	1.68	カラマツ	3									2022	下刈り	
別海町	下刈り	0260	0044	0.19	アカエゾマツ	3									2022	下刈り	
別海町	下刈り	0261	0011	0.60	アカエゾマツ	3									2022	下刈り	
別海町	下刈り	0261	0020	0.11	アカエゾマツ	3									2022	下刈り	
別海町	下刈り	0264	0005	0.76	アカエゾマツ	3									2022	下刈り	
別海町	下刈り	0287	0006	0.52	アカエゾマツ	3									2022	下刈り	
別海町	下刈り	0287	0007	2.42	アカエゾマツ	3									2022	下刈り	

事業実施主体	作業種	実施箇所の状況（実行内容）					間伐等伐採					植栽			保育		備考
		林班	小班	面積（ha）	樹種	林齢	実施年度	立木材積（m3）	間伐の方法	伐採立木材積（m3）	材積伐採率(%)	実施年度	植栽樹種	植栽本数（ha当たり）	実施年度	作業種	
別海町	下刈り	0261	0016	0.92	カラマツ	3									2022	下刈り	
別海町	下刈り	0261	0017	0.71	グイマツF1	3									2022	下刈り	
別海町	下刈り	0261	0032	0.02	カラマツ	3									2022	下刈り	
別海町	下刈り	0264	0043	0.65	カラマツ	3									2022	下刈り	
別海町	下刈り	0264	0044	0.80	カラマツ	3									2022	下刈り	
別海町	下刈り	0264	0084	0.84	カラマツ	3									2022	下刈り	
別海町	下刈り	0267	0032	0.85	カラマツ	3									2022	下刈り	
別海町	下刈り	0269	0015	0.64	クリーンラーチ	3									2022	下刈り	
別海町	下刈り	0395	0252	0.49	クリーンラーチ	3									2022	下刈り	
別海町	下刈り	0405	0133	0.82	カラマツ	3									2022	下刈り	
別海町	下刈り	0405	0141	0.06	カラマツ	3									2022	下刈り	
別海町	下刈り	0261	0023	1.25	カラマツ	2									2022	下刈り	
別海町	下刈り	0396	0130	0.59	カラマツ	2									2022	下刈り	
別海町	下刈り	0396	0131	0.34	カラマツ	2									2022	下刈り	
別海町	下刈り	0397	0100	0.39	カラマツ	2									2022	下刈り	
別海町	下刈り	0255	0035	0.57	カラマツ	2									2022	下刈り	
別海町	下刈り	0256	0017	2.58	カラマツ	2									2022	下刈り	
別海町	下刈り	0256	0024	0.84	カラマツ	2									2022	下刈り	
別海町	下刈り	0256	0036	0.16	アカエゾマツ	2									2022	下刈り	
別海町	下刈り	0260	0038	0.49	カラマツ	2									2022	下刈り	
別海町	下刈り	0395	0010	0.85	カラマツ	2									2022	下刈り	
別海町	下刈り	0395	0011	0.39	カラマツ	2									2022	下刈り	
別海町	下刈り	0395	0013	0.87	カラマツ	2									2022	下刈り	
別海町	下刈り	0395	0021	0.95	カラマツ	2									2022	下刈り	
別海町	下刈り	0395	0023	0.24	カラマツ	2									2022	下刈り	
別海町	下刈り	0395	0033	0.67	カラマツ	2									2022	下刈り	

事業実施主体	作業種	実施箇所の状況（実行内容）					間伐等伐採					植栽			保育		備考
		林班	小班	面積（ha）	樹種	林齢	実施年度	立木材積（m3）	間伐の方法	伐採立木材積（m3）	材積伐採率(%)	実施年度	植栽樹種	植栽本数（ha当たり）	実施年度	作業種	
別海町	下刈り	0395	0061	1.17	カラマツ	2									2022	下刈り	
別海町	下刈り	0395	0062	0.93	カラマツ	2									2022	下刈り	
別海町	下刈り	0395	0065	0.30	アカエゾマツ	2									2022	下刈り	
別海町	下刈り	0395	0082	0.28	アカエゾマツ	2									2022	下刈り	
別海町	下刈り	0395	0085	0.55	カラマツ	2									2022	下刈り	
別海町	下刈り	0395	0245	0.54	アカエゾマツ	2									2022	下刈り	
別海町	下刈り	0395	0246	0.15	アカエゾマツ	2									2022	下刈り	
別海町	下刈り	0395	0247	0.50	アカエゾマツ	2									2022	下刈り	
別海町	下刈り	0404	0084	0.69	カラマツ	2									2022	下刈り	
別海町	下刈り	0404	0085	0.06	カラマツ	2									2022	下刈り	
別海町	下刈り	0405	0013	0.40	カラマツ	2									2022	下刈り	
別海町	下刈り	0405	0040	0.46	アカエゾマツ	2									2022	下刈り	
別海町	下刈り	0406	0011	1.65	カラマツ	2									2022	下刈り	
別海町	下刈り	0406	0012	0.42	カラマツ	2									2022	下刈り	
別海町	下刈り	0406	0031	0.98	カラマツ	2									2022	下刈り	
別海町	下刈り	0406	0218	0.05	カラマツ	2									2022	下刈り	
別海町	下刈り	0109	0047	0.35	アカエゾマツ	1									2022	下刈り	
別海町	下刈り	0238	0912	2.82	カラマツ	5									2022	下刈り	
別海町	下刈り	0238	0913	3.42	カラマツ	5									2022	下刈り	
別海町	下刈り	0238	0923	5.95	カラマツ	4									2022	下刈り	
別海町	下刈り	0238	0918	1.99	カラマツ	4									2022	下刈り	
別海町	下刈り	0238	0926	1.55	カラマツ	4									2022	下刈り	
別海町	下刈り	0238	0927	2.39	カラマツ	4									2022	下刈り	
別海町	下刈り	0238	0914	5.74	カラマツ	3									2022	下刈り	
別海町	下刈り	0238	0922	5.43	カラマツ	2									2022	下刈り	
別海町	枝打ち	0026	0006	0.67	カラマツ	18									2022	枝打ち	

事業実施主体	作業種	実施箇所の状況（実行内容）					間伐等伐採					植栽			保育		備考
		林班	小班	面積（ha）	樹種	林齢	実施年度	立木材積（m3）	間伐の方法	伐採立木材積（m3）	材積伐採率(%)	実施年度	植栽樹種	植栽本数（ha当たり）	実施年度	作業種	
別海町	枝打ち	0162	0058	1.19	トドマツ	18									2022	枝打ち	
別海町	枝打ち	0166	0074	0.07	アカエゾマツ	24									2022	枝打ち	
別海町	枝打ち	0166	0075	0.45	アカエゾマツ	24									2022	枝打ち	
別海町	枝打ち	0166	0076	0.52	アカエゾマツ	24									2022	枝打ち	
別海町	枝打ち	0166	0077	0.48	アカエゾマツ	24									2022	枝打ち	
別海町	枝打ち	0166	0078	0.61	アカエゾマツ	24									2022	枝打ち	
別海町	枝打ち	0166	0079	1.32	アカエゾマツ	24									2022	枝打ち	
別海町	枝打ち	0166	0081	0.89	アカエゾマツ	24									2022	枝打ち	
別海町	枝打ち	0238	0917	5.80	カラマツ	13									2022	枝打ち	
別海町	枝打ち	0264	0076	0.14	グイマツF1	18									2022	枝打ち	
別海町	枝打ち	0265	0077	0.45	グイマツF1	18									2022	枝打ち	
別海町	枝打ち	0356	0013	0.88	カラマツ	12									2022	枝打ち	
別海町	枝打ち	0356	0036	2.25	カラマツ	12									2022	枝打ち	
別海町	枝打ち	0396	0112	0.25	グイマツF1	25									2022	枝打ち	
別海町	枝打ち	0396	0121	0.24	グイマツF1	19									2022	枝打ち	
別海町	枝打ち	0396	0231	0.53	グイマツF1	20									2022	枝打ち	
別海町	枝打ち	0397	0051	0.80	グイマツF1	17									2022	枝打ち	
別海町	枝打ち	0399	0065	1.47	カラマツ	13									2022	枝打ち	
別海町	枝打ち	0399	0133	0.68	カラマツ	14									2022	枝打ち	
別海町	枝打ち	0399	0137	0.40	カラマツ	12									2022	枝打ち	
別海町	枝打ち	0399	0138	0.47	カラマツ	12									2022	枝打ち	
別海町	枝打ち	0399	0139	0.22	クリーンラーチ	11									2022	枝打ち	
別海町	枝打ち	0399	0146	2.13	カラマツ	12									2022	枝打ち	
別海町	枝打ち	0399	0149	0.26	グイマツF1	12									2022	枝打ち	
別海町	枝打ち	0399	0151	0.11	カラマツ	12									2022	枝打ち	
別海町	枝打ち	0400	0268	0.21	グイマツF1	20									2022	枝打ち	

事業実施主体	作業種	実施箇所の状況（実行内容）					間伐等伐採					植栽			保育		備考
		林班	小班	面積（ha）	樹種	林齢	実施年度	立木材積（m3）	間伐の方法	伐採立木材積（m3）	材積伐採率(%)	実施年度	植栽樹種	植栽本数（ha当たり）	実施年度	作業種	
別海町	枝打ち	0400	0269	0.16	グイマツF1	20									2022	枝打ち	
別海町	枝打ち	0400	0272	0.13	グイマツF1	20									2022	枝打ち	
別海町	枝打ち	0400	0465	0.24	カラマツ	21									2022	枝打ち	
別海町	枝打ち	0406	0192	0.34	カラマツ	21									2022	枝打ち	
別海町	枝打ち	0007	0008	0.97	アカエゾマツ	28									2022	枝打ち	
別海町	枝打ち	0008	0007	1.64	アカエゾマツ	28									2022	枝打ち	
別海町	枝打ち	0009	0024	2.84	アカエゾマツ	28									2022	枝打ち	
別海町	枝打ち	0014	0050	0.58	アカエゾマツ	28									2022	枝打ち	
別海町	枝打ち	0380	0043	5.18	アカエゾマツ	21									2022	枝打ち	
別海町	枝打ち	0380	0046	5.68	アカエゾマツ	23									2022	枝打ち	
別海町	枝打ち	0380	0048	3.90	アカエゾマツ	23									2022	枝打ち	
別海町	枝打ち	0380	0050	2.75	アカエゾマツ	20									2022	枝打ち	
別海町	保育間伐	0026	0006	0.67	カラマツ	18	2022		定性								
別海町	保育間伐	0162	0058	1.19	トドマツ	18	2022		定性								
別海町	保育間伐	0166	0074	0.07	アカエゾマツ	24	2022		定性								
別海町	保育間伐	0166	0075	0.45	アカエゾマツ	24	2022		定性								
別海町	保育間伐	0166	0076	0.52	アカエゾマツ	24	2022		定性								
別海町	保育間伐	0166	0077	0.48	アカエゾマツ	24	2022		定性								
別海町	保育間伐	0166	0078	0.61	アカエゾマツ	24	2022		定性								
別海町	保育間伐	0166	0079	1.32	アカエゾマツ	24	2022		定性								
別海町	保育間伐	0166	0081	0.89	アカエゾマツ	24	2022		定性								
別海町	保育間伐	0238	0917	5.80	カラマツ	13	2022		定性								
別海町	保育間伐	0264	0074	0.14	グイマツF1	23	2022		定性								
別海町	保育間伐	0264	0076	0.14	グイマツF1	18	2022		定性								
別海町	保育間伐	0265	0077	0.45	グイマツF1	18	2022		定性								
別海町	保育間伐	0356	0013	0.88	カラマツ	12	2022		定性								

事業実施主体	作業種	実施箇所の状況（実行内容）					間伐等伐採					植栽			保育		備考
		林班	小班	面積（ha）	樹種	林齢	実施年度	立木材積（m3）	間伐の方法	伐採立木材積（m3）	材積伐採率(%)	実施年度	植栽樹種	植栽本数（ha当たり）	実施年度	作業種	
別海町	保育間伐	0356	0036	2.25	カラマツ	12	2022		定性								
別海町	保育間伐	0396	0112	0.25	グイマツF1	25	2022		定性								
別海町	保育間伐	0396	0121	0.24	グイマツF1	19	2022		定性								
別海町	保育間伐	0396	0231	0.53	グイマツF1	20	2022		定性								
別海町	保育間伐	0397	0051	0.80	グイマツF1	17	2022		定性								
別海町	保育間伐	0399	0065	1.47	カラマツ	13	2022		定性								
別海町	保育間伐	0399	0133	0.68	カラマツ	14	2022		定性								
別海町	保育間伐	0399	0137	0.40	カラマツ	12	2022		定性								
別海町	保育間伐	0399	0138	0.47	カラマツ	12	2022		定性								
別海町	保育間伐	0399	0139	0.22	クリーンラーチ	11	2022		定性								
別海町	保育間伐	0399	0146	2.13	カラマツ	12	2022		定性								
別海町	保育間伐	0399	0149	0.26	グイマツF1	12	2022		定性								
別海町	保育間伐	0399	0151	0.11	カラマツ	12	2022		定性								
別海町	保育間伐	0400	0268	0.21	グイマツF1	20	2022		定性								
別海町	保育間伐	0400	0269	0.16	グイマツF1	20	2022		定性								
別海町	保育間伐	0400	0272	0.13	グイマツF1	20	2022		定性								
別海町	保育間伐	0400	0465	0.24	カラマツ	21	2022		定性								
別海町	保育間伐	0406	0192	0.34	カラマツ	21	2022		定性								
別海町	保育間伐	0007	0008	0.97	アカエゾマツ	28	2022		定性								
別海町	保育間伐	0008	0007	1.64	アカエゾマツ	28	2022		定性								
別海町	保育間伐	0009	0024	2.84	アカエゾマツ	28	2022		定性								
別海町	保育間伐	0014	0050	0.58	アカエゾマツ	28	2022		定性								
別海町	保育間伐	0380	0043	5.18	アカエゾマツ	21	2022		定性								
別海町	保育間伐	0380	0046	5.68	アカエゾマツ	23	2022		定性								
別海町	保育間伐	0380	0048	3.90	アカエゾマツ	23	2022		定性								
別海町	保育間伐	0380	0050	2.75	アカエゾマツ	20	2022		定性								

事業実施主体	作業種	実施箇所の状況（実行内容）					間伐等伐採					植栽			保育		備考
		林班	小班	面積（ha）	樹種	林齢	実施年度	立木材積（m3）	間伐の方法	伐採立木材積（m3）	材積伐採率(%)	実施年度	植栽樹種	植栽本数（ha当たり）	実施年度	作業種	
別海町	保育間伐	0382	0039	2.14	アカエゾマツ	36	2022		定性								
別海町	保育間伐	0382	0048	7.16	アカエゾマツ	36	2022		定性								
別海町	間伐	0166	0030	1.44	カラマツ	43	2022	435	列状＋定性	61	14%						
別海町	間伐	0166	0032	3.41	カラマツ	43	2022	1100	列状＋定性	179	16%						
別海町	間伐	0260	0045	1.04	カラマツ	32	2022	300	列状＋定性	25	8%						
別海町	間伐	0263	0023	0.09	カラマツ	41	2022	20	列状＋定性	4	19%						
別海町	間伐	0263	0042	0.97	カラマツ	24	2022	223	列状＋定性	41	18%						
別海町	間伐	0264	0068	0.99	カラマツ	24	2022	216	列状＋定性	39	18%						
別海町	間伐	0264	0069	0.36	カラマツ	24	2022	72	列状＋定性	14	20%						
別海町	間伐	0264	0070	0.66	カラマツ	24	2022	155	列状＋定性	29	19%						
別海町	間伐	0264	0071	1.04	カラマツ	24	2022	160	列状＋定性	32	20%						
別海町	間伐	0381	0085	0.67	グイマツF1	23	2022	164	列状＋定性	23	14%						
別海町	間伐	0395	0119	1.39	カラマツ	31	2022	367	列状＋定性	58	16%						
別海町	間伐	0395	0136	0.24	カラマツ	26	2022	36	列状＋定性	6	16%						
別海町	間伐	0396	0104	0.60	カラマツ	30	2022	185	列状＋定性	32	17%						
別海町	間伐	0396	0106	0.66	カラマツ	30	2022	136	列状＋定性	33	24%						
別海町	間伐	0188	0019	2.18	カラマツ	54	2022	558	列状＋定性	81	15%						
別海町	間伐	0219	0002	0.16	カラマツ	32	2022	26	列状＋定性	5	21%						
別海町	間伐	0219	0011	0.48	カラマツ	32	2022	89	列状＋定性	17	19%						
別海町	間伐	0237	0010	3.15	グイマツF1	37	2022	590	列状＋定性	117	20%						
別海町	間伐	0237	0011	6.31	グイマツF1	37	2022	1183	列状＋定性	248	21%						
別海町	間伐	0273	0051	1.93	グイマツ	35	2022	392	列状＋定性	89	23%						
別海町	間伐	0273	0052	2.21	カラマツ	32	2022	305	列状＋定性	86	28%						
別海町森林組合	人工造林	0069	0010	1.53	グイマツF1	1						2022	グイマツF1	2,500	2022	下刈り	
別海町森林組合	人工造林	0069	0010	1.10	グイマツF1	1						2022	グイマツF1	2,500	2022	下刈り	
別海町森林組合	人工造林	0074	0035	1.46	グイマツF1	1						2022	グイマツF1	2,500	2022	下刈り	

事業実施主体	作業種	実施箇所の状況（実行内容）					間伐等伐採					植栽			保育		備考
		林班	小班	面積（ha）	樹種	林齢	実施年度	立木材積（m3）	間伐の方法	伐採立木材積（m3）	材積伐採率(%)	実施年度	植栽樹種	植栽本数（ha当たり）	実施年度	作業種	
別海町森林組合	人工造林	0074	0036	0.17	グイマツF1	1						2022	グイマツF1	2,500	2022	下刈り	
別海町森林組合	人工造林	0074	0037	0.87	グイマツF1	1						2022	グイマツF1	2,500	2022	下刈り	
別海町森林組合	人工造林	0074	0038	0.89	グイマツF1	1						2022	グイマツF1	2,500	2022	下刈り	
別海町森林組合	人工造林	0001	0021	1.97	カラマツ	1						2022	カラマツ	2,500	2022	下刈り	
別海町森林組合	人工造林	0084	0026	0.26	グイマツF1	1						2022	グイマツF1	2,500	2022	下刈り	
別海町森林組合	人工造林	0084	0027	1.96	グイマツF1	1						2022	グイマツF1	2,500	2022	下刈り	
別海町森林組合	人工造林	0084	0028	0.15	カラマツ	1						2022	カラマツ	2,500	2022	下刈り	
別海町森林組合	人工造林	0084	0029	1.50	カラマツ	1						2022	カラマツ	2,500	2022	下刈り	
別海町森林組合	人工造林	0001	0020	6.71	カラマツ	1						2022	カラマツ	2,500	2022	下刈り	
別海町森林組合	人工造林	0001	0020	3.31	カラマツ	1						2022	カラマツ	2,500	2022	下刈り	
別海町森林組合	人工造林	0084	0030	1.73	グイマツF1	1						2022	グイマツF1	2,500	2022	下刈り	
別海町森林組合	人工造林	0186	0004	6.29	カラマツ	1						2022	カラマツ	1,900	2022	下刈り	
別海町森林組合	人工造林	0186	0017	3.98	カラマツ	1						2022	カラマツ	2,000	2022	下刈り	
別海町森林組合	人工造林	0186	0019	2.43	カラマツ	1						2022	カラマツ	1,900	2022	下刈り	
別海町森林組合	人工造林	0186	0036	1.48	カラマツ	1						2022	カラマツ	1,900	2022	下刈り	
別海町森林組合	人工造林	0186	0071	0.23	キハダ	1						2022	キハダ	2,000	2022	下刈り	
別海町森林組合	人工造林	0186	0072	0.75	イタヤカエデ	1						2022	イタヤカエデ	2,000	2022	下刈り	
別海町森林組合	人工造林	0186	0073	2.50	エンジュ	1						2022	エンジュ	2,000	2022	下刈り	
別海町森林組合	人工造林	0207	0016	0.12	グイマツF1	1						2022	グイマツF1	2,000	2022	下刈り	
別海町森林組合	人工造林	0193	0100	2.59	カラマツ	1						2022	カラマツ	2,000	2022	下刈り	
別海町森林組合	人工造林	0362	0026	4.82	カラマツ	1						2022	カラマツ	2,000	2022	下刈り	
別海町森林組合	人工造林	0362	0038	5.70	カラマツ	1						2022	カラマツ	2,000	2022	下刈り	
別海町森林組合	人工造林	0362	0039	1.87	カラマツ	1						2022	カラマツ	2,000	2022	下刈り	
別海町森林組合	人工造林	0362	0041	5.62	カラマツ	1						2022	カラマツ	2,000	2022	下刈り	
別海町森林組合	人工造林	0362	0046	2.06	カラマツ	1						2022	カラマツ	2,000	2022	下刈り	
別海町森林組合	人工造林	0362	0044	0.68	カラマツ	1						2022	カラマツ	2,000	2022	下刈り	

事業実施主体	作業種	実施箇所の状況（実行内容）					間伐等伐採					植栽			保育		備考
		林班	小班	面積（ha）	樹種	林齢	実施年度	立木材積（m3）	間伐の方法	伐採立木材積（m3）	材積伐採率(%)	実施年度	植栽樹種	植栽本数（ha当たり）	実施年度	作業種	
別海町森林組合	人工造林	0325	0050	1.05	グイマツF1	1						2022	グイマツF1	2,000	2022	下刈り	
別海町森林組合	被害地	0367	0111	1.13	カラマツ	1						2022	カラマツ	1,768	2022	下刈り	
別海町森林組合	被害地	0190	0027	0.38	カラマツ	1						2022	カラマツ	2,500	2022	下刈り	
別海町森林組合	下刈り	0070	0011	4.97	グイマツF1	4									2022	下刈り	
別海町森林組合	下刈り	0070	0012	1.39	グイマツF1	3									2022	下刈り	
別海町森林組合	下刈り	0069	0009	3.61	グイマツF1	3									2022	下刈り	
別海町森林組合	下刈り	0069	0061	5.75	グイマツF1	2									2022	下刈り	
別海町森林組合	下刈り	0120	0021	8.97	カラマツ	3									2022	下刈り	
別海町森林組合	下刈り	0089	0025	5.81	カラマツ	2									2022	下刈り	
別海町森林組合	下刈り	0089	0075	6.15	カラマツ	2									2022	下刈り	
別海町森林組合	下刈り	0084	0022	15.65	カラマツ	3									2022	下刈り	
別海町森林組合	下刈り	0084	0023	0.54	クリンラーチ	3									2022	下刈り	
別海町森林組合	下刈り	0084	0025	2.16	カラマツ	3									2022	下刈り	
別海町森林組合	下刈り	0001	0015	21.47	カラマツ	2									2022	下刈り	
別海町森林組合	下刈り	0001	0016	2.40	アオダモ	2									2022	下刈り	
別海町森林組合	下刈り	0195	0132	3.24	カラマツ	3									2022	下刈り	
別海町森林組合	下刈り	0350	0018	0.35	グイマツF1	3									2022	下刈り	
別海町森林組合	下刈り	0351	0114	9.58	カラマツ	3									2022	下刈り	
別海町森林組合	下刈り	0351	0186	5.55	グイマツF1	3									2022	下刈り	
別海町森林組合	下刈り	0335	0036	0.96	ミズナラ	5									2022	下刈り	
別海町森林組合	下刈り	0039	0029	0.45	クリンラーチ	3									2022	下刈り	
別海町森林組合	下刈り	0352	0006	2.57	グイマツF1	3									2022	下刈り	
別海町森林組合	下刈り	0250	0019	0.12	クリンラーチ	3									2022	下刈り	
別海町森林組合	下刈り	0041	0301	0.41	クリンラーチ	3									2022	下刈り	
別海町森林組合	下刈り	0324	0044	1.11	グイマツF1	2									2022	下刈り	
別海町森林組合	下刈り	0301	0042	1.04	クリンラーチ	2									2022	下刈り	

事業実施主体	作業種	実施箇所の状況（実行内容）					間伐等伐採					植栽			保育		備考
		林班	小班	面積（ha）	樹種	林齢	実施年度	立木材積（m3）	間伐の方法	伐採立木材積（m3）	材積伐採率(%)	実施年度	植栽樹種	植栽本数（ha当たり）	実施年度	作業種	
別海町森林組合	下刈り	0348	0037	0.96	カラマツ	2									2022	下刈り	
別海町森林組合	下刈り	0324	0130	0.23	グイマツF1	2									2022	下刈り	
別海町森林組合	下刈り	0324	0132	0.10	カラマツ	2									2022	下刈り	
別海町森林組合	下刈り	0324	0016	4.70	グイマツF1	2									2022	下刈り	
別海町森林組合	枝打ち	0069	0006	1.73	グイマツF1	14									2022	枝打ち	
別海町森林組合	枝打ち	0069	0059	2.00	グイマツF1	16									2022	枝打ち	
別海町森林組合	枝打ち	0069	0060	1.64	グイマツF1	15									2022	枝打ち	
別海町森林組合	枝打ち	0074	0029	0.36	グイマツF1	15									2022	枝打ち	
別海町森林組合	枝打ち	0074	0034	0.27	グイマツF1	14									2022	枝打ち	
別海町森林組合	保育間伐	0069	0006	1.73	グイマツF1	14	2022		定性								
別海町森林組合	保育間伐	0069	0059	2.00	グイマツF1	16	2022		定性								
別海町森林組合	保育間伐	0069	0060	1.64	グイマツF1	15	2022		定性								
別海町森林組合	保育間伐	0074	0029	0.36	グイマツF1	15	2022		定性								
別海町森林組合	保育間伐	0074	0034	0.27	グイマツF1	14	2022		定性								
別海町森林組合	保育間伐	0049	0043	1.91	グイマツF1	16	2022		定性								
別海町森林組合	間伐	0070	0006	2.00	グイマツF1	31	2022	195	列状+定性	46	24%						
別海町森林組合	間伐	0070	0007	2.00	グイマツF1	30	2022	229	列状+定性	44	19%						
別海町森林組合	間伐	0070	0008	2.00	グイマツF1	29	2022	274	列状+定性	51	19%						
別海町森林組合	間伐	0070	0010	2.00	グイマツF1	23	2022	270	列状+定性	58	21%						
別海町森林組合	間伐	0379	0022	4.84	アカエゾマツ	36	2022	457	列状+定性	169	37%						
別海町森林組合	間伐	0382	0035	0.28	アカエゾマツ	30	2022	94	列状+定性	11	12%						
別海町森林組合	間伐	0382	0034	0.38	アカエゾマツ	34	2022	82	列状+定性	12	15%						
別海町森林組合	間伐	0382	0037	0.45	アカエゾマツ	30	2022	45	列状+定性	11	24%						
別海町森林組合	間伐	0382	0036	0.39	アカエゾマツ	30	2022	74	列状+定性	12	16%						
別海町森林組合	間伐	0393	0019	0.16	グイマツF1	19	2022	53	列状+定性	6	11%						
別海町森林組合	間伐	0201	0071	1.79	カラマツ	15	2022	150	列状+定性	42	28%						

事業実施主体	作業種	実施箇所の状況（実行内容）					間伐等伐採					植栽			保育		備考
		林班	小班	面積（ha）	樹種	林齢	実施年度	立木材積（m3）	間伐の方法	伐採立木材積（m3）	材積伐採率(%)	実施年度	植栽樹種	植栽本数（ha当たり）	実施年度	作業種	
小計				470.26													
別海町	人工造林	0395	0290	0.38	カラマツ	1						2023	カラマツ	2,400	2023	下刈り	
別海町	人工造林	0260	0029	0.31	カラマツ	1						2023	カラマツ	2,400	2023	下刈り	
別海町	人工造林	0260	0030	0.86	カラマツ	1						2023	カラマツ	2,400	2023	下刈り	
別海町	人工造林	0260	0033	1.06	カラマツ	1						2023	カラマツ	2,400	2023	下刈り	
別海町	人工造林	0260	0035	1.17	カラマツ	1						2023	カラマツ	2,400	2023	下刈り	
別海町	人工造林	0260	0036	0.35	カラマツ	1						2023	カラマツ	2,400	2023	下刈り	
別海町	人工造林	0274	0104	1.07	カラマツ	1						2023	カラマツ	2,400	2023	下刈り	
別海町	人工造林	0396	0027	0.23	カラマツ	1						2023	カラマツ	2,400	2023	下刈り	
別海町	人工造林	0397	0020	0.72	カラマツ	1						2023	カラマツ	2,400	2023	下刈り	
別海町	人工造林	0397	0022	0.39	カラマツ	1						2023	カラマツ	2,400	2023	下刈り	
別海町	人工造林	0397	0034	0.25	カラマツ	1						2023	カラマツ	2,400	2023	下刈り	
別海町	人工造林	0399	0019	0.13	カラマツ	1						2023	カラマツ	2,400	2023	下刈り	
別海町	人工造林	0400	0252	1.38	カラマツ	1						2023	カラマツ	2,400	2023	下刈り	
別海町	人工造林	0404	0237	1.70	カラマツ	1						2023	カラマツ	2,400	2023	下刈り	
別海町	人工造林	0404	0259	0.55	カラマツ	1						2023	カラマツ	2,400	2023	下刈り	
別海町	人工造林	0406	0040	0.47	アカエゾマツ	1						2023	アカエゾマツ	2,400	2023	下刈り	
別海町	人工造林	0238	0903	5.40	カラマツ	1						2023	カラマツ	2,500	2023	下刈り	
別海町	人工造林	0066	0098	0.47	クリーンラーチ	1						2023	クリーンラーチ	1,920	2023	下刈り	
別海町	人工造林	0256	0011	0.01	クリーンラーチ	1						2023	クリーンラーチ	2,500	2023	下刈り	
別海町	人工造林	0256	0020	0.69	クリーンラーチ	1						2023	クリーンラーチ	2,500	2023	下刈り	
別海町	人工造林	0256	0022	1.84	グイマツF1	1						2023	グイマツF1	2,500	2023	下刈り	
別海町	人工造林	0261	0020	0.11	クリーンラーチ	1						2023	クリーンラーチ	2,320	2023	下刈り	
別海町	人工造林	0400	0300	0.36	グイマツF1	1						2023	グイマツF1	1,960	2023	下刈り	
別海町	人工造林	0405	0106	0.30	クリーンラーチ	1						2023	クリーンラーチ	2,300	2023	下刈り	
別海町	人工造林	0406	0203	0.29	アカエゾマツ	1						2023	アカエゾマツ	1,690	2023	下刈り	

事業実施主体	作業種	実施箇所の状況（実行内容）					間伐等伐採					植栽			保育		備考
		林班	小班	面積（ha）	樹種	林齢	実施年度	立木材積（m3）	間伐の方法	伐採立木材積（m3）	材積伐採率(%)	実施年度	植栽樹種	植栽本数（ha当たり）	実施年度	作業種	
別海町	人工造林	0406	0213	0.33	グイマツF1	1						2023	グイマツF1	1,940	2023	下刈り	
別海町	下刈り	0404	0286	0.51	カラマツ	5									2023	下刈り	
別海町	下刈り	0255	0054	0.24	カラマツ	4									2023	下刈り	
別海町	下刈り	0255	0055	0.29	カラマツ	4									2023	下刈り	
別海町	下刈り	0261	0022	0.39	カラマツ	4									2023	下刈り	
別海町	下刈り	0261	0024	0.15	カラマツ	4									2023	下刈り	
別海町	下刈り	0395	0102	0.07	アカエゾマツ	4									2023	下刈り	
別海町	下刈り	0395	0176	0.36	アカエゾマツ	4									2023	下刈り	
別海町	下刈り	0109	0055	0.24	アカエゾマツ	4									2023	下刈り	
別海町	下刈り	0183	0055	2.17	グイマツF1	4									2023	下刈り	
別海町	下刈り	0193	0009	1.78	カラマツ	4									2023	下刈り	
別海町	下刈り	0267	0045	0.79	カラマツ	4									2023	下刈り	
別海町	下刈り	0395	0044	0.20	カラマツ	4									2023	下刈り	
別海町	下刈り	0395	0087	0.56	カラマツ	4									2023	下刈り	
別海町	下刈り	0395	0180	0.22	カラマツ	4									2023	下刈り	
別海町	下刈り	0395	0186	0.30	カラマツ	4									2023	下刈り	
別海町	下刈り	0405	0137	1.92	カラマツ	4									2023	下刈り	
別海町	下刈り	0405	0139	0.83	カラマツ	4									2023	下刈り	
別海町	下刈り	0406	0217	1.68	カラマツ	4									2023	下刈り	
別海町	下刈り	0264	0005	0.76	アカエゾマツ	4									2023	下刈り	
別海町	下刈り	0287	0006	0.52	アカエゾマツ	4									2023	下刈り	
別海町	下刈り	0261	0016	0.92	カラマツ	4									2023	下刈り	
別海町	下刈り	0261	0017	0.71	グイマツF1	4									2023	下刈り	
別海町	下刈り	0261	0032	0.02	カラマツ	4									2023	下刈り	
別海町	下刈り	0264	0043	0.65	カラマツ	4									2023	下刈り	
別海町	下刈り	0264	0044	0.80	カラマツ	4									2023	下刈り	

事業実施主体	作業種	実施箇所の状況（実行内容）					間伐等伐採					植栽			保育		備考
		林班	小班	面積（ha）	樹種	林齢	実施年度	立木材積（m3）	間伐の方法	伐採立木材積（m3）	材積伐採率(%)	実施年度	植栽樹種	植栽本数（ha当たり）	実施年度	作業種	
別海町	下刈り	0264	0084	0.84	カラマツ	4									2023	下刈り	
別海町	下刈り	0267	0032	0.85	カラマツ	4									2023	下刈り	
別海町	下刈り	0269	0015	0.64	クリーンラーチ	4									2023	下刈り	
別海町	下刈り	0395	0252	0.49	クリーンラーチ	4									2023	下刈り	
別海町	下刈り	0405	0133	0.82	カラマツ	4									2023	下刈り	
別海町	下刈り	0405	0141	0.06	カラマツ	4									2023	下刈り	
別海町	下刈り	0238	0914	5.74	カラマツ	4									2023	下刈り	
別海町	下刈り	0261	0023	1.25	カラマツ	3									2023	下刈り	
別海町	下刈り	0396	0130	0.59	カラマツ	3									2023	下刈り	
別海町	下刈り	0396	0131	0.34	カラマツ	3									2023	下刈り	
別海町	下刈り	0397	0100	0.39	カラマツ	3									2023	下刈り	
別海町	下刈り	0255	0035	0.57	カラマツ	3									2023	下刈り	
別海町	下刈り	0256	0017	2.58	カラマツ	3									2023	下刈り	
別海町	下刈り	0256	0024	0.84	カラマツ	3									2023	下刈り	
別海町	下刈り	0256	0036	0.16	アカエゾマツ	3									2023	下刈り	
別海町	下刈り	0260	0038	0.49	カラマツ	3									2023	下刈り	
別海町	下刈り	0395	0010	0.85	カラマツ	3									2023	下刈り	
別海町	下刈り	0395	0011	0.39	カラマツ	3									2023	下刈り	
別海町	下刈り	0395	0013	0.87	カラマツ	3									2023	下刈り	
別海町	下刈り	0395	0021	0.95	カラマツ	3									2023	下刈り	
別海町	下刈り	0395	0023	0.24	カラマツ	3									2023	下刈り	
別海町	下刈り	0395	0033	0.67	カラマツ	3									2023	下刈り	
別海町	下刈り	0395	0061	1.17	カラマツ	3									2023	下刈り	
別海町	下刈り	0395	0062	0.93	カラマツ	3									2023	下刈り	
別海町	下刈り	0395	0065	0.30	アカエゾマツ	3									2023	下刈り	
別海町	下刈り	0395	0082	0.28	アカエゾマツ	3									2023	下刈り	

事業実施主体	作業種	実施箇所の状況（実行内容）					間伐等伐採					植栽			保育		備考
		林班	小班	面積（ha）	樹種	林齢	実施年度	立木材積（m3）	間伐の方法	伐採立木材積（m3）	材積伐採率(%)	実施年度	植栽樹種	植栽本数（ha当たり）	実施年度	作業種	
別海町	下刈り	0395	0085	0.55	カラマツ	3									2023	下刈り	
別海町	下刈り	0395	0245	0.54	アカエゾマツ	3									2023	下刈り	
別海町	下刈り	0395	0246	1.50	アカエゾマツ	3									2023	下刈り	
別海町	下刈り	0395	0247	0.50	アカエゾマツ	3									2023	下刈り	
別海町	下刈り	0404	0084	0.69	カラマツ	3									2023	下刈り	
別海町	下刈り	0404	0085	0.06	カラマツ	3									2023	下刈り	
別海町	下刈り	0405	0013	0.40	カラマツ	3									2023	下刈り	
別海町	下刈り	0405	0040	0.46	アカエゾマツ	3									2023	下刈り	
別海町	下刈り	0406	0011	1.65	カラマツ	3									2023	下刈り	
別海町	下刈り	0406	0012	0.42	カラマツ	3									2023	下刈り	
別海町	下刈り	0406	0031	0.98	カラマツ	3									2023	下刈り	
別海町	下刈り	0406	0218	0.05	カラマツ	3									2023	下刈り	
別海町	下刈り	0264	0095	1.42	カラマツ	2									2023	下刈り	
別海町	下刈り	0264	0096	0.27	カラマツ	2									2023	下刈り	
別海町	下刈り	0264	0097	0.01	カラマツ	2									2023	下刈り	
別海町	下刈り	0374	0103	0.38	カラマツ	2									2023	下刈り	
別海町	下刈り	0399	0291	0.16	カラマツ	2									2023	下刈り	
別海町	下刈り	0264	0041	1.15	カラマツ	2									2023	下刈り	
別海町	下刈り	0283	0060	0.84	カラマツ	2									2023	下刈り	
別海町	下刈り	0283	0061	0.31	カラマツ	2									2023	下刈り	
別海町	下刈り	0283	0067	0.06	アカエゾマツ	2									2023	下刈り	
別海町	下刈り	0283	0068	0.68	カラマツ	2									2023	下刈り	
別海町	下刈り	0395	0002	0.79	カラマツ	2									2023	下刈り	
別海町	下刈り	0395	0003	1.00	カラマツ	2									2023	下刈り	
別海町	下刈り	0395	0005	0.17	カラマツ	2									2023	下刈り	
別海町	下刈り	0404	0166	0.71	カラマツ	2									2023	下刈り	

事業実施主体	作業種	実施箇所の状況（実行内容）					間伐等伐採					植栽			保育		備考
		林班	小班	面積（ha）	樹種	林齢	実施年度	立木材積（m3）	間伐の方法	伐採立木材積（m3）	材積伐採率(%)	実施年度	植栽樹種	植栽本数（ha当たり）	実施年度	作業種	
別海町	下刈り	0404	0186	0.19	カラマツ	2									2023	下刈り	
別海町	下刈り	0012	0015	0.85	グイマツF1	2									2023	下刈り	
別海町	下刈り	0041	0003	1.76	アカエゾマツ	2									2023	下刈り	
別海町	下刈り	0198	0082	0.66	アカエゾマツ	2									2023	下刈り	
別海町	下刈り	0241	0098	0.28	カラマツ	2									2023	下刈り	
別海町	下刈り	0267	0071	0.23	クリーンラーチ	2									2023	下刈り	
別海町	下刈り	0267	0072	0.19	クリーンラーチ	2									2023	下刈り	
別海町	下刈り	0267	0073	0.14	カラマツ	2									2023	下刈り	
別海町	下刈り	0267	0074	0.06	クリーンラーチ	2									2023	下刈り	
別海町	下刈り	0269	0002	1.48	アカエゾマツ	2									2023	下刈り	
別海町	下刈り	0285	0027	0.35	カラマツ	2									2023	下刈り	
別海町	下刈り	0395	0076	0.63	カラマツ	2									2023	下刈り	
別海町	下刈り	0395	0159	0.34	カラマツ	2									2023	下刈り	
別海町	下刈り	0395	0174	0.18	カラマツ	2									2023	下刈り	
別海町	下刈り	0404	0193	0.51	アカエゾマツ	2									2023	下刈り	
別海町	下刈り	0404	0284	1.15	アカエゾマツ	2									2023	下刈り	
別海町	下刈り	0404	0071	0.81	グイマツF1	2									2023	下刈り	
別海町	下刈り	0404	0073	0.56	グイマツF1	2									2023	下刈り	
別海町	下刈り	0404	0107	0.51	グイマツF1	2									2023	下刈り	
別海町	下刈り	0404	0170	0.39	クリーンラーチ	2									2023	下刈り	
別海町	下刈り	0404	0173	0.16	クリーンラーチ	2									2023	下刈り	
別海町	下刈り	0404	0272	0.30	クリーンラーチ	2									2023	下刈り	
別海町	下刈り	0404	0238	0.13	カラマツ	2									2023	下刈り	
別海町	下刈り	0404	0241	0.19	カラマツ	2									2023	下刈り	
別海町	下刈り	0404	0254	1.78	カラマツ	2									2023	下刈り	
別海町	下刈り	0404	0256	0.50	カラマツ	2									2023	下刈り	

事業実施主体	作業種	実施箇所の状況（実行内容）					間伐等伐採					植栽			保育		備考
		林班	小班	面積（ha）	樹種	林齢	実施年度	立木材積（m3）	間伐の方法	伐採立木材積（m3）	材積伐採率(%)	実施年度	植栽樹種	植栽本数（ha当たり）	実施年度	作業種	
別海町	下刈り	0109	0047	0.35	アカエゾマツ	2									2023	下刈り	
別海町	下刈り	0238	0922	5.43	カラマツ	3									2023	下刈り	
別海町	下刈り	0238	0925	5.89	カラマツ	2									2023	下刈り	
別海町	下刈り	0238	0911	5.82	カラマツ	2									2023	下刈り	
別海町	枝打ち	0405	0031	0.22	トドマツ	46									2023	枝打ち	
別海町	枝打ち	0107	0040	0.49	グイマツF1	12									2023	枝打ち	
別海町	枝打ち	0186	0020	0.55	グイマツF1	13									2023	枝打ち	
別海町	枝打ち	0238	0103	0.25	クリーンラーチ	12									2023	枝打ち	
別海町	枝打ち	0238	0924	5.33	カラマツ	14									2023	枝打ち	
別海町	枝打ち	0262	0023	0.42	クリーンラーチ	13									2023	枝打ち	
別海町	枝打ち	0274	0064	0.78	カラマツ	12									2023	枝打ち	
別海町	枝打ち	0299	0014	0.40	クリーンラーチ	12									2023	枝打ち	
別海町	枝打ち	0380	0056	0.94	グイマツF1	17									2023	枝打ち	
別海町	枝打ち	0399	0150	0.20	カラマツ	14									2023	枝打ち	
別海町	枝打ち	0399	0154	1.20	カラマツ	13									2023	枝打ち	
別海町	枝打ち	0399	0160	0.08	グイマツF1	13									2023	枝打ち	
別海町	枝打ち	0400	0290	0.04	グイマツF1	16									2023	枝打ち	
別海町	枝打ち	0400	0291	0.16	カラマツ	16									2023	枝打ち	
別海町	枝打ち	0400	0463	0.68	カラマツ	23									2023	枝打ち	
別海町	枝打ち	0400	0469	0.32	カラマツ	23									2023	枝打ち	
別海町	枝打ち	0402	0072	0.84	カラマツ	18									2023	枝打ち	
別海町	枝打ち	0402	0073	0.50	カラマツ	18									2023	枝打ち	
別海町	枝打ち	0404	0196	0.16	アカエゾマツ	29									2023	枝打ち	
別海町	保育間伐	0035	0033	0.54	ミズナラ	22	2023		定性								
別海町	保育間伐	0107	0040	0.49	グイマツF1	12	2023		定性								
別海町	保育間伐	0171	0036	1.16	ハルニレ	27	2023		定性								

事業実施主体	作業種	実施箇所の状況（実行内容）					間伐等伐採					植栽			保育		備考
		林班	小班	面積（ha）	樹種	林齢	実施年度	立木材積（m3）	間伐の方法	伐採立木材積（m3）	材積伐採率(%)	実施年度	植栽樹種	植栽本数（ha当たり）	実施年度	作業種	
別海町	保育間伐	0171	0037	0.76	ミズナラ	27	2023		定性								
別海町	保育間伐	0186	0020	0.55	グイマツF1	13	2023		定性								
別海町	保育間伐	0222	0019	1.48	ハルニレ	26	2023		定性								
別海町	保育間伐	0232	0037	1.37	ミズナラ	24	2023		定性								
別海町	保育間伐	0232	0060	0.17	ミズナラ	23	2023		定性								
別海町	保育間伐	0233	0045	0.62	ミズナラ	24	2023		定性								
別海町	保育間伐	0238	0103	0.25	クリーンラーチ	12	2023		定性								
別海町	保育間伐	0238	0924	5.33	カラマツ	14	2023		定性								
別海町	保育間伐	0262	0023	0.42	クリーンラーチ	13	2023		定性								
別海町	保育間伐	0272	0090	1.97	ミズナラ	29	2023		定性								
別海町	保育間伐	0274	0064	0.78	カラマツ	12	2023		定性								
別海町	保育間伐	0288	0037	0.32	ミズナラ	25	2023		定性								
別海町	保育間伐	0291	0026	0.70	ミズナラ	30	2023		定性								
別海町	保育間伐	0292	0041	0.30	ミズナラ	27	2023		定性								
別海町	保育間伐	0292	0042	0.28	シラカバ	27	2023		定性								
別海町	保育間伐	0299	0014	0.40	クリーンラーチ	12	2023		定性								
別海町	保育間伐	0336	0100	0.40	ハルニレ	19	2023		定性								
別海町	保育間伐	0336	0101	0.49	ドロノキ	19	2023		定性								
別海町	保育間伐	0336	0102	0.94	ハルニレ	19	2023		定性								
別海町	保育間伐	0336	0103	0.73	ミズナラ	19	2023		定性								
別海町	保育間伐	0336	0104	0.51	ハルニレ	19	2023		定性								
別海町	保育間伐	0336	0105	0.36	ハルニレ	19	2023		定性								
別海町	保育間伐	0336	0106	0.33	ドロノキ	19	2023		定性								
別海町	保育間伐	0336	0107	0.10	ヤチダモ	19	2023		定性								
別海町	保育間伐	0336	0108	0.10	ミズナラ	19	2023		定性								
別海町	保育間伐	0336	0110	0.10	ハルニレ	19	2023		定性								

事業実施主体	作業種	実施箇所の状況（実行内容）					間伐等伐採					植栽			保育		備考
		林班	小班	面積（ha）	樹種	林齢	実施年度	立木材積（m3）	間伐の方法	伐採立木材積（m3）	材積伐採率(%)	実施年度	植栽樹種	植栽本数（ha当たり）	実施年度	作業種	
別海町	保育間伐	0336	0111	0.10	ドロノキ	19	2023		定性								
別海町	保育間伐	0380	0056	0.94	グイマツF1	17	2023		定性								
別海町	保育間伐	0398	0033	0.89	アカエゾマツ	38	2023		定性								
別海町	保育間伐	0399	0150	0.20	カラマツ	14	2023		定性								
別海町	保育間伐	0399	0154	1.20	カラマツ	13	2023		定性								
別海町	保育間伐	0399	0160	0.08	グイマツF1	13	2023		定性								
別海町	保育間伐	0400	0290	0.04	グイマツF1	16	2023		定性								
別海町	保育間伐	0400	0291	0.16	カラマツ	16	2023		定性								
別海町	保育間伐	0400	0463	0.68	カラマツ	23	2023		定性								
別海町	保育間伐	0400	0469	0.32	カラマツ	23	2023		定性								
別海町	保育間伐	0402	0072	0.84	カラマツ	18	2023		定性								
別海町	保育間伐	0402	0073	0.50	カラマツ	18	2023		定性								
別海町	保育間伐	0404	0196	0.16	アカトドマツ	29	2023		定性								
別海町	保育間伐	0405	0031	0.22	トドマツ	46	2023		定性								
別海町	間伐	0024	0025	2.09	カラマツ	19	2023	284	列状+定性	53	19%						
別海町	間伐	0096	0009	3.03	アカエゾマツ	35	2023	476	列状+定性	124	26%						
別海町	間伐	0096	0064	0.27	アカエゾマツ	32	2023	38	列状+定性	12	31%						
別海町	間伐	0299	0082	0.81	カラマツ	23	2023	151	列状+定性	45	30%						
別海町	間伐	0299	0083	0.12	グイマツF1	21	2023	23	列状+定性	6	26%						
別海町	間伐	0302	0122	2.12	カラマツ	20	2023	477	列状+定性	120	25%						
別海町	間伐	0302	0124	0.85	グイマツF1	20	2023	152	列状+定性	34	23%						
別海町	間伐	0302	0169	0.20	カラマツ	21	2023	62	列状+定性	12	20%						
別海町	間伐	0356	0025	0.66	グイマツF1	24	2023	158	列状+定性	40	25%						
別海町	間伐	0396	0108	1.14	グイマツF1	31	2023	295	列状+定性	80	27%						
別海町	間伐	0397	0042	0.58	グイマツF1	19	2023	99	列状+定性	18	18%						
別海町	間伐	0397	0046	0.67	カラマツ	19	2023	96	列状+定性	14	15%						

事業実施主体	作業種	実施箇所の状況（実行内容）					間伐等伐採					植栽			保育		備考
		林班	小班	面積（ha）	樹種	林齢	実施年度	立木材積（m3）	間伐の方法	伐採立木材積（m3）	材積伐採率(%)	実施年度	植栽樹種	植栽本数（ha当たり）	実施年度	作業種	
別海町	間伐	0397	0049	0.60	カラマツ	19	2023	98	列状+定性	14	15%						
別海町	間伐	0397	0091	0.75	カラマツ	31	2023	187	列状+定性	49	26%						
別海町	間伐	0398	0004	0.55	カラマツ	19	2023	108	列状+定性	19	17%						
別海町	間伐	0398	0034	1.76	カラマツ	31	2023	366	列状+定性	123	34%						
別海町	間伐	0399	0118	0.44	カラマツ	29	2023	124	列状+定性	26	21%						
別海町	間伐	0399	0120	1.00	カラマツ	29	2023	244	列状+定性	50	20%						
別海町	間伐	0400	0148	0.92	カラマツ	29	2023	205	列状+定性	52	25%						
別海町	間伐	0400	0158	0.56	カラマツ	29	2023	114	列状+定性	25	22%						
別海町	間伐	0400	0159	1.00	カラマツ	24	2023	245	列状+定性	55	23%						
別海町	間伐	0400	0228	0.80	カラマツ	28	2023	172	列状+定性	51	30%						
別海町	間伐	0404	0026	0.20	カラマツ	30	2023	51	列状+定性	15	29%						
別海町	間伐	0404	0029	0.24	カラマツ	30	2023	56	列状+定性	13	24%						
別海町	間伐	0404	0042	0.39	グイマツF1	30	2023	81	列状+定性	18	23%						
別海町	間伐	0404	0046	0.88	グイマツF1	30	2023	142	列状+定性	19	14%						
別海町	間伐	0013	0038	1.57	アカエゾマツ	30	2023	390	列状+定性	68	17%						
別海町	間伐	0145	0011	0.88	トドマツ	48	2023	143	列状+定性	22	15%						
別海町	間伐	0146	0046	0.33	トドマツ	48	2023	58	列状+定性	19	33%						
別海町	間伐	0149	0006	3.67	トドマツ	49	2023	1,029	列状+定性	205	20%						
別海町	間伐	0149	0016	4.16	トドマツ	49	2023	1,129	列状+定性	223	20%						
別海町	間伐	0149	0022	0.74	トドマツ	49	2023	192	列状+定性	32	16%						
別海町	間伐	0382	0015	4.03	トドマツ	41	2023	708	列状+定性	166	23%						
別海町	間伐	0382	0016	4.86	アカエゾマツ	41	2023	930	列状+定性	195	21%						
別海町森林組合	人工造林	0077	0012	4.80	グイマツF1	1						2023	グイマツF1	2,400	2023	下刈	
別海町森林組合	人工造林	0078	0017	3.09	グイマツF1	1						2023	グイマツF1	2,400	2023	下刈	
別海町森林組合	人工造林	0078	0034	3.71	カラマツ	1						2023	カラマツ	2,400	2023	下刈	
別海町森林組合	人工造林	0074	0013	3.53	カラマツ	1						2023	カラマツ	2,400	2023	下刈	

事業実施主体	作業種	実施箇所の状況（実行内容）					間伐等伐採					植栽			保育		備考
		林班	小班	面積（ha）	樹種	林齢	実施年度	立木材積（m3）	間伐の方法	伐採立木材積（m3）	材積伐採率(%)	実施年度	植栽樹種	植栽本数（ha当たり）	実施年度	作業種	
別海町森林組合	人工造林	0084	0006	2.29	カラマツ	1						2023	カラマツ	2,400	2023	下刈	
別海町森林組合	人工造林	0001	0007	3.40	カラマツ	1						2023	カラマツ	2,400	2023	下刈	
別海町森林組合	人工造林	0376	0021	8.58	カラマツ	1						2023	カラマツ	2,000	2023	下刈	
別海町森林組合	人工造林	0376	0026	6.00	カラマツ	1						2023	カラマツ	2,000	2023	下刈	
別海町森林組合	人工造林	0238	5000	6.01	カラマツ	1						2023	カラマツ	2,000	2023	下刈	
別海町森林組合	人工造林	0238	5001	6.45	カラマツ	1						2023	カラマツ	2,000	2023	下刈	
別海町森林組合	人工造林	0201	0070	6.52	カラマツ	1						2023	カラマツ	2,400	2023	下刈	
別海町森林組合	人工造林	0186	0074	1.25	カラマツ	1						2023	カラマツ	2,000	2023	下刈	
別海町森林組合	人工造林	0186	0075	2.46	カラマツ	1						2023	カラマツ	2,000	2023	下刈	
別海町森林組合	人工造林	0189	0058	0.79	カラマツ	1						2023	カラマツ	2,000	2023	下刈	
別海町森林組合	人工造林	0189	0064	5.19	カラマツ	1						2023	カラマツ	2,000	2023	下刈	
別海町森林組合	人工造林	0332	0052	1.17	グイマツF1	1						2023	グイマツF1	2,000	2023	下刈	
別海町森林組合	人工造林	0283	0138	0.55	グイマツF1	1						2023	グイマツF1	2,000	2023	下刈	
別海町森林組合	人工造林	0283	0042	0.12	アカエゾマツ	1						2023	アカエゾマツ	2,000	2023	下刈	
別海町森林組合	人工造林	0207	0029	0.45	グイマツF1	1						2023	グイマツF1	2,000	2023	下刈	
別海町森林組合	人工造林	0362	0015	0.51	カラマツ	1						2023	カラマツ	2,000	2023	下刈	
別海町森林組合	人工造林	0362	0048	0.87	カラマツ	1						2023	カラマツ	2,000	2023	下刈	
別海町森林組合	人工造林	0346	0031	0.35	グイマツF1	1						2023	グイマツF1	2,000	2023	下刈	
別海町森林組合	人工造林	0193	0006	1.88	カラマツ	1						2023	カラマツ	2,000	2023	下刈	
別海町森林組合	人工造林	0199	0038	0.75	ヤチダモ	1						2023	ヤチダモ	2,000	2023	下刈	
別海町森林組合	人工造林	0204	0036	2.28	カラマツ	1						2023	カラマツ	2,000	2023	下刈	
別海町森林組合	被害地	0254	0045	0.80	カラマツ	1						2023	カラマツ	2,000	2023	下刈	
別海町森林組合	被害地	0001	0016	2.40	カラマツ	1						2023	カラマツ	2,000	2023	下刈	
別海町森林組合	下刈り	0069	0010	2.63	グイマツF1	2									2023	下刈	
別海町森林組合	下刈り	0074	0035	1.46	グイマツF1	2									2023	下刈	
別海町森林組合	下刈り	0074	0036	0.17	グイマツF1	2									2023	下刈	

事業実施主体	作業種	実施箇所の状況（実行内容）					間伐等伐採					植栽			保育		備考
		林班	小班	面積（ha）	樹種	林齢	実施年度	立木材積（m3）	間伐の方法	伐採立木材積（m3）	材積伐採率(%)	実施年度	植栽樹種	植栽本数（ha当たり）	実施年度	作業種	
別海町森林組合	下刈り	0074	0037	0.87	グイマツF1	2									2023	下刈	
別海町森林組合	下刈り	0074	0038	0.89	グイマツF1	2									2023	下刈	
別海町森林組合	下刈り	0089	0025	5.81	カラマツ	3									2023	下刈	
別海町森林組合	下刈り	0089	0075	6.15	カラマツ	3									2023	下刈	
別海町森林組合	下刈り	0367	0111	1.13	カラマツ	2									2023	下刈	
別海町森林組合	下刈り	0001	0015	21.47	カラマツ	3									2023	下刈	
別海町森林組合	下刈り	0001	0020	10.02	カラマツ	2									2023	下刈	
別海町森林組合	下刈り	0001	0021	1.97	カラマツ	2									2023	下刈	
別海町森林組合	下刈り	0084	0026	0.26	グイマツF1	2									2023	下刈	
別海町森林組合	下刈り	0084	0027	1.96	グイマツF1	2									2023	下刈	
別海町森林組合	下刈り	0084	0028	0.15	カラマツ	2									2023	下刈	
別海町森林組合	下刈り	0084	0029	1.50	カラマツ	2									2023	下刈	
別海町森林組合	下刈り	0084	0030	1.73	グイマツF1	2									2023	下刈	
別海町森林組合	下刈り	0324	0044	1.11	グイマツF1	3									2023	下刈	
別海町森林組合	下刈り	0301	0042	1.04	クリンラーチ	3									2023	下刈	
別海町森林組合	下刈り	0348	0037	0.96	カラマツ	3									2023	下刈	
別海町森林組合	下刈り	0324	0130	0.23	グイマツF1	3									2023	下刈	
別海町森林組合	下刈り	0324	0132	0.10	カラマツ	3									2023	下刈	
別海町森林組合	下刈り	0186	0004	6.29	カラマツ	2									2023	下刈	
別海町森林組合	下刈り	0186	0017	3.98	カラマツ	2									2023	下刈	
別海町森林組合	下刈り	0186	0019	2.43	カラマツ	2									2023	下刈	
別海町森林組合	下刈り	0186	0036	1.48	カラマツ	2									2023	下刈	
別海町森林組合	下刈り	0186	0071	0.23	キハダ	2									2023	下刈	
別海町森林組合	下刈り	0186	0072	0.75	イタヤカエデ	2									2023	下刈	
別海町森林組合	下刈り	0186	0073	2.50	イヌエンジュ	2									2023	下刈	
別海町森林組合	下刈り	0362	0044	0.68	カラマツ	2									2023	下刈	

事業実施主体	作業種	実施箇所の状況（実行内容）					間伐等伐採					植栽			保育		備考
		林班	小班	面積（ha）	樹種	林齢	実施年度	立木材積（m3）	間伐の方法	伐採立木材積（m3）	材積伐採率(%)	実施年度	植栽樹種	植栽本数（ha当たり）	実施年度	作業種	
別海町森林組合	下刈り	0193	0100	2.59	カラマツ	2									2023	下刈	
別海町森林組合	下刈り	0207	0016	0.12	グイマツF1	2									2023	下刈	
別海町森林組合	下刈り	0325	0050	1.05	グイマツF1	2									2023	下刈	
別海町森林組合	枝打ち	0074	0030	1.05	カラマツ	16									2023	枝打ち	
別海町森林組合	枝打ち	0074	0032	2.16	グイマツF1	16									2023	枝打ち	
別海町森林組合	枝打ち	0074	0033	2.08	カラマツ	16									2023	枝打ち	
別海町森林組合	枝打ち	0078	0029	2.42	カラマツ	16									2023	枝打ち	
別海町森林組合	枝打ち	0078	0030	1.67	カラマツ	16									2023	枝打ち	
別海町森林組合	保育間伐	0074	0030	1.05	カラマツ	16	2023		定性								
別海町森林組合	保育間伐	0074	0032	2.16	グイマツF1	16	2023		定性								
別海町森林組合	保育間伐	0074	0033	2.08	カラマツ	16	2023		定性								
別海町森林組合	保育間伐	0078	0029	2.42	カラマツ	16	2023		定性								
別海町森林組合	保育間伐	0078	0030	1.67	カラマツ	16	2023		定性								
別海町森林組合	間伐	0364	0011	10.57	アカエゾマツ	42	2023	1,900	定性	192	10%						
別海町森林組合	間伐	0378	0023	9.74	カラマツ	33	2023	1,500	列状	446	12%						
別海町森林組合	間伐	0378	0024	9.87	アカエゾマツ	27	2023	2,100	列状								
別海町森林組合	間伐	0378	0016	2.48	アカエゾマツ	32	2023	272	列状								
小計				404.81													
別海町	人工造林	0108	0032	0.12	アカエゾマツ	1						2024	アカエゾマツ	2,400	2024	下刈り	
別海町	人工造林	0109	0045	0.22	アカエゾマツ	1						2024	アカエゾマツ	2,400	2024	下刈り	
別海町	人工造林	0246	0055	1.02	カラマツ	1						2024	カラマツ	2,400	2024	下刈り	
別海町	人工造林	0260	0018	0.42	カラマツ	1						2024	カラマツ	2,400	2024	下刈り	
別海町	人工造林	0260	0019	0.58	カラマツ	1						2024	カラマツ	2,400	2024	下刈り	
別海町	人工造林	0260	0020	1.14	カラマツ	1						2024	カラマツ	2,400	2024	下刈り	
別海町	人工造林	0260	0021	0.50	クリーンラーチ	1						2024	クリーンラーチ	2,400	2024	下刈り	
別海町	人工造林	0264	0040	0.28	クリーンラーチ	1						2024	クリーンラーチ	2,400	2024	下刈り	

事業実施主体	作業種	実施箇所の状況（実行内容）					間伐等伐採					植栽			保育		備考
		林班	小班	面積（ha）	樹種	林齢	実施年度	立木材積（m3）	間伐の方法	伐採立木材積（m3）	材積伐採率(%)	実施年度	植栽樹種	植栽本数（ha当たり）	実施年度	作業種	
別海町	人工造林	0395	0015	0.76	カラマツ	1						2024	カラマツ	2,400	2024	下刈り	
別海町	人工造林	0395	0016	0.79	カラマツ	1						2024	カラマツ	2,400	2024	下刈り	
別海町	人工造林	0395	0018	1.13	カラマツ	1						2024	カラマツ	2,400	2024	下刈り	
別海町	人工造林	0395	0079	1.63	カラマツ	1						2024	カラマツ	2,400	2024	下刈り	
別海町	人工造林	0397	0033	0.23	カラマツ	1						2024	カラマツ	2,400	2024	下刈り	
別海町	人工造林	0397	0036	0.46	カラマツ	1						2024	カラマツ	2,400	2024	下刈り	
別海町	人工造林	0397	0053	3.13	カラマツ	1						2024	カラマツ	2,400	2024	下刈り	
別海町	人工造林	0397	0054	0.47	カラマツ	1						2024	カラマツ	2,400	2024	下刈り	
別海町	人工造林	0399	0001	1.08	クリーンラーチ	1						2024	クリーンラーチ	2,400	2024	下刈り	
別海町	人工造林	0400	0213	0.14	グイマツF1	1						2024	グイマツF1	2,400	2024	下刈り	
別海町	人工造林	0400	0216	0.14	グイマツF1	1						2024	グイマツF1	2,400	2024	下刈り	
別海町	人工造林	0400	0217	1.45	カラマツ	1						2024	カラマツ	2,400	2024	下刈り	
別海町	人工造林	0400	0253	0.55	カラマツ	1						2024	カラマツ	2,400	2024	下刈り	
別海町	人工造林	0404	0158	0.64	カラマツ	1						2024	カラマツ	2,400	2024	下刈り	
別海町	人工造林	0404	0162	0.25	クリーンラーチ	1						2024	クリーンラーチ	2,400	2024	下刈り	
別海町	人工造林	0404	0180	0.62	カラマツ	1						2024	カラマツ	2,400	2024	下刈り	
別海町	人工造林	0405	0009	1.94	カラマツ	1						2024	カラマツ	2,400	2024	下刈り	
別海町	人工造林	0405	0034	1.73	カラマツ	1						2024	カラマツ	2,400	2024	下刈り	
別海町	人工造林	0244	0045	0.53	グイマツF1	1						2024	グイマツF1	1,520	2024	下刈り	
別海町	人工造林	0244	0046	0.09	クリーンラーチ	1						2024	クリーンラーチ	1,230	2024	下刈り	
別海町	人工造林	0404	0084	0.69	グイマツF1	1						2024	グイマツF1	1,270	2024	下刈り	
別海町	人工造林	0404	0085	0.06	グイマツF1	1						2024	グイマツF1	1,260	2024	下刈り	
別海町	人工造林	0404	0272	0.30	グイマツF1	1						2024	グイマツF1	1,320	2024	下刈り	
別海町	人工造林	0404	0277	0.92	グイマツF1	1						2024	グイマツF1	1,310	2024	下刈り	
別海町	人工造林	0406	0195	0.27	クリーンラーチ	1						2024	クリーンラーチ	1,420	2024	下刈り	
別海町	人工造林	0238	0055	0.17	グイマツF1	1						2024	グイマツF1	880	2024	下刈り	

事業実施主体	作業種	実施箇所の状況（実行内容）					間伐等伐採					植栽			保育		備考
		林班	小班	面積（ha）	樹種	林齢	実施年度	立木材積（m3）	間伐の方法	伐採立木材積（m3）	材積伐採率(%)	実施年度	植栽樹種	植栽本数（ha当たり）	実施年度	作業種	
別海町	人工造林	0256	0021	1.17	グイマツF1	1						2024	グイマツF1	1,420	2024	下刈り	
別海町	人工造林	0260	0044	0.18	グイマツF1	1						2024	グイマツF1	1,450	2024	下刈り	
別海町	人工造林	0261	0011	0.59	グイマツF1	1						2024	グイマツF1	1,440	2024	下刈り	
別海町	人工造林	0261	0017	0.71	グイマツF1	1						2024	グイマツF1	1,440	2024	下刈り	
別海町	人工造林	0280	0053	0.52	クリーンラーチ	1						2024	クリーンラーチ	1,180	2024	下刈り	
別海町	人工造林	0400	0475	0.35	クリーンラーチ	1						2024	クリーンラーチ	1,500	2024	下刈り	
別海町	人工造林	0405	0040	0.46	クリーンラーチ	1						2024	クリーンラーチ	1,300	2024	下刈り	
別海町	下刈り	0396	0130	0.59	カラマツ	4									2024	下刈り	
別海町	下刈り	0396	0131	0.34	カラマツ	4									2024	下刈り	
別海町	下刈り	0255	0035	0.57	カラマツ	4									2024	下刈り	
別海町	下刈り	0256	0017	2.58	カラマツ	4									2024	下刈り	
別海町	下刈り	0256	0036	0.16	アカエゾマツ	4									2024	下刈り	
別海町	下刈り	0260	0038	0.49	カラマツ	4									2024	下刈り	
別海町	下刈り	0395	0010	0.85	カラマツ	4									2024	下刈り	
別海町	下刈り	0395	0011	0.39	カラマツ	4									2024	下刈り	
別海町	下刈り	0395	0013	0.87	カラマツ	4									2024	下刈り	
別海町	下刈り	0395	0023	0.24	カラマツ	4									2024	下刈り	
別海町	下刈り	0395	0061	1.17	カラマツ	4									2024	下刈り	
別海町	下刈り	0395	0062	0.93	カラマツ	4									2024	下刈り	
別海町	下刈り	0395	0065	0.30	アカエゾマツ	4									2024	下刈り	
別海町	下刈り	0395	0082	0.28	アカエゾマツ	4									2024	下刈り	
別海町	下刈り	0395	0245	0.54	アカエゾマツ	4									2024	下刈り	
別海町	下刈り	0395	0246	0.15	アカエゾマツ	4									2024	下刈り	
別海町	下刈り	0395	0247	0.50	アカエゾマツ	4									2024	下刈り	
別海町	下刈り	0405	0013	0.40	カラマツ	4									2024	下刈り	
別海町	下刈り	0406	0011	1.65	カラマツ	4									2024	下刈り	

事業実施主体	作業種	実施箇所の状況（実行内容）					間伐等伐採					植栽			保育		備考
		林班	小班	面積（ha）	樹種	林齢	実施年度	立木材積（m3）	間伐の方法	伐採立木材積（m3）	材積伐採率(%)	実施年度	植栽樹種	植栽本数（ha当たり）	実施年度	作業種	
別海町	下刈り	0406	0031	0.98	カラマツ	4									2024	下刈り	
別海町	下刈り	0264	0095	1.42	カラマツ	3									2024	下刈り	
別海町	下刈り	0264	0096	0.27	カラマツ	3									2024	下刈り	
別海町	下刈り	0264	0097	0.01	カラマツ	3									2024	下刈り	
別海町	下刈り	0374	0103	0.38	カラマツ	3									2024	下刈り	
別海町	下刈り	0399	0291	0.16	カラマツ	3									2024	下刈り	
別海町	下刈り	0264	0041	1.15	カラマツ	3									2024	下刈り	
別海町	下刈り	0283	0060	0.84	カラマツ	3									2024	下刈り	
別海町	下刈り	0283	0061	0.31	カラマツ	3									2024	下刈り	
別海町	下刈り	0283	0067	0.06	アカエゾマツ	3									2024	下刈り	
別海町	下刈り	0283	0068	0.68	カラマツ	3									2024	下刈り	
別海町	下刈り	0395	0002	0.79	カラマツ	3									2024	下刈り	
別海町	下刈り	0395	0003	1.00	カラマツ	3									2024	下刈り	
別海町	下刈り	0395	0005	0.17	カラマツ	3									2024	下刈り	
別海町	下刈り	0404	0166	0.71	カラマツ	3									2024	下刈り	
別海町	下刈り	0404	0186	0.19	カラマツ	3									2024	下刈り	
別海町	下刈り	0012	0015	0.85	グイマツF1	3									2024	下刈り	
別海町	下刈り	0041	0003	1.76	アカエゾマツ	3									2024	下刈り	
別海町	下刈り	0198	0082	0.66	アカエゾマツ	3									2024	下刈り	
別海町	下刈り	0241	0098	0.28	カラマツ	3									2024	下刈り	
別海町	下刈り	0267	0071	0.23	クリーンラーチ	3									2024	下刈り	
別海町	下刈り	0267	0072	0.19	クリーンラーチ	3									2024	下刈り	
別海町	下刈り	0267	0073	0.14	カラマツ	3									2024	下刈り	
別海町	下刈り	0267	0074	0.06	クリーンラーチ	3									2024	下刈り	
別海町	下刈り	0269	0002	1.48	アカエゾマツ	3									2024	下刈り	
別海町	下刈り	0285	0027	0.35	カラマツ	3									2024	下刈り	

事業実施主体	作業種	実施箇所の状況（実行内容）					間伐等伐採					植栽			保育		備考
		林班	小班	面積（ha）	樹種	林齢	実施年度	立木材積（m3）	間伐の方法	伐採立木材積（m3）	材積伐採率(%)	実施年度	植栽樹種	植栽本数（ha当たり）	実施年度	作業種	
別海町	下刈り	0395	0076	0.63	カラマツ	3									2024	下刈り	
別海町	下刈り	0395	0159	0.34	カラマツ	3									2024	下刈り	
別海町	下刈り	0395	0174	0.18	カラマツ	3									2024	下刈り	
別海町	下刈り	0404	0193	0.51	アカエゾマツ	3									2024	下刈り	
別海町	下刈り	0404	0284	1.15	アカエゾマツ	3									2024	下刈り	
別海町	下刈り	0404	0071	0.81	グイマツF1	3									2024	下刈り	
別海町	下刈り	0404	0073	0.56	グイマツF1	3									2024	下刈り	
別海町	下刈り	0404	0107	0.51	グイマツF1	3									2024	下刈り	
別海町	下刈り	0404	0170	0.39	クリーンラーチ	3									2024	下刈り	
別海町	下刈り	0404	0238	0.13	カラマツ	3									2024	下刈り	
別海町	下刈り	0404	0241	0.19	カラマツ	3									2024	下刈り	
別海町	下刈り	0404	0254	1.78	カラマツ	3									2024	下刈り	
別海町	下刈り	0404	0256	0.50	カラマツ	3									2024	下刈り	
別海町	下刈り	0109	0047	0.35	アカエゾマツ	3									2024	下刈り	
別海町	下刈り	0256	0011	0.01	クリーンラーチ	3									2024	下刈り	
別海町	下刈り	0256	0018	0.70	グイマツF1	2									2024	下刈り	
別海町	下刈り	0256	0020	0.69	クリーンラーチ	2									2024	下刈り	
別海町	下刈り	0256	0022	1.84	グイマツF1	2									2024	下刈り	
別海町	下刈り	0400	0300	0.36	グイマツF1	2									2024	下刈り	
別海町	下刈り	0405	0108	0.30	クリーンラーチ	2									2024	下刈り	
別海町	下刈り	0406	0203	0.29	アカエゾマツ	2									2024	下刈り	
別海町	下刈り	0406	0213	0.33	グイマツF1	2									2024	下刈り	
別海町	下刈り	0395	0290	0.38	カラマツ	2									2024	下刈り	
別海町	下刈り	0260	0029	0.31	カラマツ	2									2024	下刈り	
別海町	下刈り	0260	0030	0.86	カラマツ	2									2024	下刈り	
別海町	下刈り	0260	0033	1.06	カラマツ	2									2024	下刈り	

事業実施主体	作業種	実施箇所の状況（実行内容）					間伐等伐採					植栽			保育		備考
		林班	小班	面積（ha）	樹種	林齢	実施年度	立木材積（m3）	間伐の方法	伐採立木材積（m3）	材積伐採率(%)	実施年度	植栽樹種	植栽本数（ha当たり）	実施年度	作業種	
別海町	下刈り	0260	0035	1.17	カラマツ	2									2024	下刈り	
別海町	下刈り	0260	0036	0.35	カラマツ	2									2024	下刈り	
別海町	下刈り	0274	0104	1.07	カラマツ	2									2024	下刈り	
別海町	下刈り	0396	0027	0.23	カラマツ	2									2024	下刈り	
別海町	下刈り	0397	0020	0.72	カラマツ	2									2024	下刈り	
別海町	下刈り	0397	0022	0.39	カラマツ	2									2024	下刈り	
別海町	下刈り	0397	0034	0.25	カラマツ	2									2024	下刈り	
別海町	下刈り	0399	0019	0.13	カラマツ	2									2024	下刈り	
別海町	下刈り	0400	0252	1.38	カラマツ	2									2024	下刈り	
別海町	下刈り	0404	0237	1.70	カラマツ	2									2024	下刈り	
別海町	下刈り	0404	0259	0.55	カラマツ	2									2024	下刈り	
別海町	下刈り	0406	0040	0.47	アカエゾマツ	2									2024	下刈り	
別海町	下刈り	0109	0044	0.75	アカエゾマツ	2									2024	下刈り	
別海町	下刈り	0109	0047	0.35	アカエゾマツ	3									2024	下刈り	
別海町	下刈り	0109	0044	0.75	アカエゾマツ	2									2024	下刈り	
別海町	下刈り	0238	0925	5.89	カラマツ	3									2024	下刈り	
別海町	下刈り	0238	0911	5.82	カラマツ	3									2024	下刈り	
別海町	下刈り	0238	0903	5.40	カラマツ	2									2024	下刈り	
別海町	枝打ち	0336	0009	0.20	アカエゾマツ	33									2024	枝打ち	
別海町	枝打ち	0336	0010	0.17	ヨーロッパトウヒ	37									2024	枝打ち	
別海町	枝打ち	0336	0013	0.07	アカエゾマツ	37									2024	枝打ち	
別海町	枝打ち	0336	0016	0.15	アカエゾマツ	35									2024	枝打ち	
別海町	枝打ち	0274	0054	0.29	カラマツ	12									2024	枝打ち	
別海町	枝打ち	0280	0055	0.91	カラマツ	15									2024	枝打ち	
別海町	枝打ち	0285	0018	0.24	アカエゾマツ	19									2024	枝打ち	
別海町	枝打ち	0305	0004	0.55	アカエゾマツ	30									2024	枝打ち	

事業実施主体	作業種	実施箇所の状況（実行内容）					間伐等伐採					植栽			保育		備考
		林班	小班	面積（ha）	樹種	林齢	実施年度	立木材積（m3）	間伐の方法	伐採立木材積（m3）	材積伐採率(%)	実施年度	植栽樹種	植栽本数（ha当たり）	実施年度	作業種	
別海町	枝打ち	0355	0031	0.68	カラマツ	24									2024	枝打ち	
別海町	枝打ち	0363	0101	0.20	グイマツF1	14									2024	枝打ち	
別海町	枝打ち	0363	0102	0.62	カラマツ	14									2024	枝打ち	
別海町	枝打ち	0363	0104	0.11	カラマツ	14									2024	枝打ち	
別海町	枝打ち	0363	0105	0.25	カラマツ	14									2024	枝打ち	
別海町	枝打ち	0395	0128	0.65	アカエゾマツ	23									2024	枝打ち	
別海町	枝打ち	0395	0129	0.80	アカエゾマツ	28									2024	枝打ち	
別海町	枝打ち	0395	0141	0.16	アカエゾマツ	28									2024	枝打ち	
別海町	枝打ち	0400	0179	0.40	アカエゾマツ	30									2024	枝打ち	
別海町	枝打ち	0400	0244	0.37	アカエゾマツ	30									2024	枝打ち	
別海町	枝打ち	0400	0247	0.48	アカエゾマツ	30									2024	枝打ち	
別海町	枝打ち	0400	0260	0.24	アカエゾマツ	24									2024	枝打ち	
別海町	枝打ち	0400	0470	0.27	アカエゾマツ	24									2024	枝打ち	
別海町	保育間伐	0272	0109	0.77	ヤチダモ	31	2024		定性								
別海町	保育間伐	0272	0110	0.40	ドロノキ	31	2024		定性								
別海町	保育間伐	0274	0054	0.29	カラマツ	12	2024		定性								
別海町	保育間伐	0280	0055	0.91	カラマツ	15	2024		定性								
別海町	保育間伐	0285	0018	0.24	アカエゾマツ	19	2024		定性								
別海町	保育間伐	0288	0042	0.14	ミズナラ	26	2024		定性								
別海町	保育間伐	0288	0046	0.89	ハルニレ	26	2024		定性								
別海町	保育間伐	0291	0004	0.24	ドロノキ	30	2024		定性								
別海町	保育間伐	0291	0025	0.67	ミズナラ	27	2024		定性								
別海町	保育間伐	0291	0030	0.11	ハルニレ	21	2024		定性								
別海町	保育間伐	0291	0031	0.82	ミズナラ	30	2024		定性								
別海町	保育間伐	0291	0032	0.24	ミズナラ	30	2024		定性								
別海町	保育間伐	0291	0034	0.13	ミズナラ	30	2024		定性								

事業実施主体	作業種	実施箇所の状況（実行内容）					間伐等伐採					植栽			保育		備考
		林班	小班	面積（ha）	樹種	林齢	実施年度	立木材積（m3）	間伐の方法	伐採立木材積（m3）	材積伐採率(%)	実施年度	植栽樹種	植栽本数（ha当たり）	実施年度	作業種	
別海町	保育間伐	0291	0035	1.96	ハルニレ	30	2024		定性								
別海町	保育間伐	0291	0037	1.28	ヤチダモ	30	2024		定性								
別海町	保育間伐	0292	0044	0.99	ミズナラ	28	2024		定性								
別海町	保育間伐	0293	0021	0.52	シラカバ	29	2024		定性								
別海町	保育間伐	0293	0024	0.34	ミズナラ	29	2024		定性								
別海町	保育間伐	0293	0034	0.80	ミズナラ	29	2024		定性								
別海町	保育間伐	0293	0035	0.84	ミズナラ	29	2024		定性								
別海町	保育間伐	0293	0039	0.71	ミズナラ	29	2024		定性								
別海町	保育間伐	0305	0003	0.60	ハルニレ	30	2024		定性								
別海町	保育間伐	0305	0004	0.55	アカエゾマツ	30	2024		定性								
別海町	保育間伐	0336	0009	0.20	アカエゾマツ	33	2024		定性								
別海町	保育間伐	0336	0010	0.17	ヨーロッパトウヒ	37	2024		定性								
別海町	保育間伐	0336	0013	0.07	アカエゾマツ	37	2024		定性								
別海町	保育間伐	0336	0015	0.07	トドマツ	37	2024		定性								
別海町	保育間伐	0336	0016	0.15	アカエゾマツ	35	2024		定性								
別海町	保育間伐	0355	0031	0.68	カラマツ	24	2024		定性								
別海町	保育間伐	0363	0101	0.20	グイマツF1	14	2024		定性								
別海町	保育間伐	0363	0102	0.62	カラマツ	14	2024		定性								
別海町	保育間伐	0363	0104	0.11	カラマツ	14	2024		定性								
別海町	保育間伐	0363	0105	0.25	カラマツ	14	2024		定性								
別海町	保育間伐	0395	0128	0.65	アカエゾマツ	23	2024		定性								
別海町	保育間伐	0395	0129	0.80	アカエゾマツ	28	2024		定性								
別海町	保育間伐	0395	0141	0.16	アカエゾマツ	28	2024		定性								
別海町	保育間伐	0400	0179	0.40	アカエゾマツ	30	2024		定性								
別海町	保育間伐	0400	0244	0.37	アカエゾマツ	30	2024		定性								
別海町	保育間伐	0400	0247	0.48	アカエゾマツ	30	2024		定性								

事業実施主体	作業種	実施箇所の状況（実行内容）					間伐等伐採					植栽			保育		備考
		林班	小班	面積（ha）	樹種	林齢	実施年度	立木材積（m3）	間伐の方法	伐採立木材積（m3）	材積伐採率(%)	実施年度	植栽樹種	植栽本数（ha当たり）	実施年度	作業種	
別海町	保育間伐	0400	0260	0.24	アカエゾマツ	24	2024		定性								
別海町	保育間伐	0400	0470	0.27	アカエゾマツ	24	2024		定性								
別海町	間伐	0041	0060	0.24	カラマツ	15	2024	22	列状＋定性	3	14%						
別海町	間伐	0041	0061	1.41	カラマツ	15	2024	164	列状＋定性	40	25%						
別海町	間伐	0059	0048	1.32	カラマツ	25	2024	248	列状＋定性	38	15%						
別海町	間伐	0096	0028	0.44	グイマツF1	37	2024	82	定性	8	10%						
別海町	間伐	0238	0047	0.52	カラマツ	27	2024	122	列状＋定性	17	14%						
別海町	間伐	0238	0049	0.64	カラマツ	26	2024	210	列状＋定性	42	20%						
別海町	間伐	0238	0050	0.32	カラマツ	26	2024	52	列状＋定性	10	20%						
別海町	間伐	0238	0051	0.68	カラマツ	26	2024	241	列状＋定性	47	20%						
別海町	間伐	0238	0053	0.12	カラマツ	25	2024	21	列状＋定性	4	18%						
別海町	間伐	0280	0047	1.20	カラマツ	35	2024	226	列状＋定性	35	16%						
別海町	間伐	0281	0057	0.17	カラマツ	25	2024	38	列状＋定性	7	20%						
別海町	間伐	0381	0025	3.47	トドマツ	63	2024	690	定性	115	17%						
別海町	間伐	0381	0026	1.04	トドマツ	63	2024	350	定性	44	12%						
別海町	間伐	0395	0109	0.26	カラマツ	33	2024	76	列状＋定性	16	21%						
別海町	間伐	0398	0003	0.62	カラマツ	42	2024	172	列状＋定性	23	13%						
別海町	間伐	0398	0037	0.58	グイマツF1	32	2024	113	列状＋定性	17	15%						
別海町	間伐	0398	0038	1.57	カラマツ	32	2024	249	列状＋定性	37	15%						
別海町	間伐	0398	0040	2.76	カラマツ	32	2024	796	列状＋定性	164	21%						
別海町	間伐	0400	0070	0.60	カラマツ	30	2024	161	列状＋定性	30	19%						
別海町	間伐	0400	0464	1.27	カラマツ	24	2024	236	列状＋定性	27	12%						
別海町	間伐	0400	0471	0.41	カラマツ	24	2024	91	列状＋定性	20	22%						
別海町	間伐	0404	0086	0.75	アカエゾマツ	44	2024	217	列状＋定性	20	9%						
別海町	間伐	0404	0184	0.66	カラマツ	20	2024	141	列状＋定性	35	25%						
別海町	間伐	0404	0262	1.31	カラマツ	30	2024	270	列状＋定性	49	18%						

事業実施主体	作業種	実施箇所の状況（実行内容）					間伐等伐採					植栽			保育		備考
		林班	小班	面積（ha）	樹種	林齢	実施年度	立木材積（m3）	間伐の方法	伐採立木材積（m3）	材積伐採率(%)	実施年度	植栽樹種	植栽本数（ha当たり）	実施年度	作業種	
別海町	間伐	0404	0283	1.69	カラマツ	19	2024	188	列状＋定性	45	24%						
別海町	間伐	0405	0010	0.59	カラマツ	30	2024	127	列状＋定性	21	17%						
別海町	間伐	0405	0087	0.99	カラマツ	29	2024	263	列状＋定性	60	23%						
別海町	間伐	0405	0095	0.30	カラマツ	31	2024	87	列状＋定性	16	19%						
別海町	間伐	0405	0112	0.39	カラマツ	29	2024	113	列状＋定性	20	18%						
別海町	間伐	0406	0030	0.77	カラマツ	29	2024	196	列状＋定性	39	20%						
別海町	間伐	0406	0032	1.29	カラマツ	29	2024	359	列状＋定性	88	24%						
別海町	間伐	0096	0017	3.57	カラマツ	50	2024	358	列状＋定性	84	24%						
別海町	間伐	0162	0030	3.41	カラマツ	43	2024	570	列状＋定性	137	24%						
別海町	間伐	0162	0031	3.96	カラマツ	43	2024	738	列状＋定性	174	24%						
別海町	間伐	0162	0050	3.70	カラマツ	44	2024	771	列状＋定性	187	24%						
別海町	間伐	0382	0025	2.04	アカエゾマツ	39	2024	264	列状＋定性	59	22%						
別海町森林組合	人工造林	0077	0012	2.17	カラマツ	1						2024	カラマツ	2,400	2024	下刈	
別海町森林組合	人工造林	0078	0016	1.93	カラマツ	1						2024	カラマツ	2,400	2024	下刈	
別海町森林組合	人工造林	0078	0020	4.91	グイマツF1	1						2024	グイマツF1	2,400	2024	下刈	
別海町森林組合	人工造林	0365	0032	3.92	カラマツ	1						2024	カラマツ	2,000	2024	下刈	
別海町森林組合	人工造林	0365	0034	1.00	カラマツ	1						2024	カラマツ	2,000	2024	下刈	
別海町森林組合	人工造林	0376	0006	3.86	カラマツ	1						2024	カラマツ	2,000	2024	下刈	
別海町森林組合	人工造林	0376	0020	3.97	カラマツ	1						2024	カラマツ	2,000	2024	下刈	
別海町森林組合	人工造林	0199	0048	0.99	ヤチダモ	1						2024	ヤチダモ	2,000	2024	下刈	
別海町森林組合	人工造林	0199	0057	1.79	ヤチダモ	1						2024	ヤチダモ	2,000	2024	下刈	
別海町森林組合	人工造林	0199	0058	0.83	ヤチダモ	1						2024	ヤチダモ	2,000	2024	下刈	
別海町森林組合	人工造林	0199	0079	1.11	ヤチダモ	1						2024	ヤチダモ	2,000	2024	下刈	
別海町森林組合	人工造林	0238	5003	4.10	カラマツ	1						2024	カラマツ	2,000	2024	下刈	
別海町森林組合	人工造林	0238	5004	4.36	カラマツ	1						2024	カラマツ	2,000	2024	下刈	
別海町森林組合	人工造林	0254	0005	0.27	カラマツ	1						2024	カラマツ	2,000	2024	下刈	

事業実施主体	作業種	実施箇所の状況（実行内容）					間伐等伐採					植栽			保育		備考
		林班	小班	面積（ha）	樹種	林齢	実施年度	立木材積（m3）	間伐の方法	伐採立木材積（m3）	材積伐採率(%)	実施年度	植栽樹種	植栽本数（ha当たり）	実施年度	作業種	
別海町森林組合	人工造林	0254	0007	0.71	クリーンラーチ	1						2024	クリーンラーチ	2,000	2024	下刈	
別海町森林組合	人工造林	0322	0023	0.13	カラマツ	1						2024	カラマツ	2,000	2024	下刈	
別海町森林組合	人工造林	0026	0118	0.16	アカエゾマツ	1						2024	アカエゾマツ	2,000	2024	下刈	
別海町森林組合	人工造林	0205	0042	0.45	カラマツ	1						2024	カラマツ	2,400	2024	下刈	
別海町森林組合	人工造林	0362	0020	4.77	カラマツ	1						2024	カラマツ	2,400	2024	下刈	
別海町森林組合	人工造林	0362	0049	5.99	カラマツ	1						2024	カラマツ	2,000	2024	下刈	
別海町森林組合	人工造林	0083	0018	1.24	カラマツ	1						2024	カラマツ	2,400	2024	下刈	
別海町森林組合	人工造林	0084	0019	0.76	カラマツ	1						2024	カラマツ	2,400	2024	下刈	
別海町森林組合	人工造林	0082	0009	0.58	アカエゾマツ	1						2024	アカエゾマツ	2,500	2024	下刈	
別海町森林組合	人工造林	0365	0001	5.86	カラマツ	1						2024	カラマツ	1,750	2024	下刈	
別海町森林組合	下刈り	0077	0012	4.80	グイマツF1	2									2024	下刈	
別海町森林組合	下刈り	0078	0017	3.09	グイマツF1	2									2024	下刈	
別海町森林組合	下刈り	0078	0034	3.71	カラマツ	2									2024	下刈	
別海町森林組合	下刈り	0074	0013	3.53	カラマツ	2									2024	下刈	
別海町森林組合	下刈り	0367	0111	1.13	カラマツ	3									2024	下刈	
別海町森林組合	下刈り	0001	0007	3.40	カラマツ	2									2024	下刈	
別海町森林組合	下刈り	0084	0006	2.29	カラマツ	2									2024	下刈	
別海町森林組合	下刈り	0001	0016	2.40	カラマツ	2									2024	下刈	
別海町森林組合	下刈り	0001	0020	10.02	カラマツ	3									2024	下刈	
別海町森林組合	下刈り	0001	0021	1.97	カラマツ	3									2024	下刈	
別海町森林組合	下刈り	0084	0026	0.26	グイマツF1	3									2024	下刈	
別海町森林組合	下刈り	0084	0027	1.96	グイマツF1	3									2024	下刈	
別海町森林組合	下刈り	0084	0028	0.15	カラマツ	3									2024	下刈	
別海町森林組合	下刈り	0084	0029	1.50	カラマツ	3									2024	下刈	
別海町森林組合	下刈り	0084	0030	1.73	グイマツF1	3									2024	下刈	
別海町森林組合	下刈り	0201	0070	6.52	カラマツ	2									2024	下刈	

事業実施主体	作業種	実施箇所の状況（実行内容）					間伐等伐採					植栽			保育		備考
		林班	小班	面積（ha）	樹種	林齢	実施年度	立木材積（m3）	間伐の方法	伐採立木材積（m3）	材積伐採率(%)	実施年度	植栽樹種	植栽本数（ha当たり）	実施年度	作業種	
別海町森林組合	下刈り	0186	0074	1.25	カラマツ	2									2024	下刈	
別海町森林組合	下刈り	0186	0075	2.46	カラマツ	2									2024	下刈	
別海町森林組合	下刈り	0186	0004	6.29	カラマツ	3									2024	下刈	
別海町森林組合	下刈り	0186	0017	3.98	カラマツ	3									2024	下刈	
別海町森林組合	下刈り	0186	0019	2.43	カラマツ	3									2024	下刈	
別海町森林組合	下刈り	0186	0036	1.48	カラマツ	3									2024	下刈	
別海町森林組合	下刈り	0186	0071	0.23	キハダ	3									2024	下刈	
別海町森林組合	下刈り	0186	0072	0.75	イタヤカエデ	3									2024	下刈	
別海町森林組合	下刈り	0186	0073	2.50	エンジュ	3									2024	下刈	
別海町森林組合	下刈り	0325	0050	1.05	グイマツF1	3									2024	下刈	
別海町森林組合	下刈り	0362	0044	0.68	カラマツ	3									2024	下刈	
別海町森林組合	下刈り	0362	0015	0.51	カラマツ	2									2024	下刈	
別海町森林組合	下刈り	0362	0048	0.87	カラマツ	2									2024	下刈	
別海町森林組合	下刈り	0207	0016	0.12	グイマツF1	3									2024	下刈	
別海町森林組合	下刈り	0193	0100	2.59	カラマツ	3									2024	下刈	
別海町森林組合	下刈り	0194	0010	0.22	クリーンラーチ	2									2024	下刈	
別海町森林組合	下刈り	0193	0006	1.88	カラマツ	2									2024	下刈	
別海町森林組合	下刈り	0346	0031	0.35	グイマツF1	2									2024	下刈	
別海町森林組合	下刈り	0199	0038	0.75	ヤチダモ	2									2024	下刈	
別海町森林組合	下刈り	0204	0036	2.28	カラマツ	2									2024	下刈	
別海町森林組合	下刈り	0189	0064	5.19	カラマツ	2									2024	下刈	
別海町森林組合	下刈り	0189	0058	0.79	カラマツ	2									2024	下刈	
別海町森林組合	下刈り	0332	0052	1.17	グイマツF1	2									2024	下刈	
別海町森林組合	下刈り	0283	0042	0.12	アカエゾマツ	2									2024	下刈	
別海町森林組合	下刈り	0238	5001	6.45	カラマツ	2									2024	下刈	
別海町森林組合	下刈り	0238	5000	6.01	カラマツ	2									2024	下刈	

事業実施主体	作業種	実施箇所の状況（実行内容）					間伐等伐採					植栽			保育		備考
		林班	小班	面積（ha）	樹種	林齢	実施年度	立木材積（m3）	間伐の方法	伐採立木材積（m3）	材積伐採率(%)	実施年度	植栽樹種	植栽本数（ha当たり）	実施年度	作業種	
別海町森林組合	下刈り	0254	0045	0.80	カラマツ	2									2024	下刈	
別海町森林組合	間伐	0069	0005	1.80	グイマツF1	23	2024		列状+定性								
別海町森林組合	間伐	0069	0056	1.82	グイマツF1	22	2024		列状								
別海町森林組合	間伐	0069	0057	2.00	グイマツF1	22	2024	947	列状	142	15%						
別海町森林組合	間伐	0074	0027	0.20	グイマツF1	22	2024		列状								
別海町森林組合	間伐	0074	0028	0.18	グイマツF1	21	2024		列状+定性								
別海町森林組合	間伐	0379	0035	6.86	カラマツ	34	2024	1,769	列状	183	10%						
別海町森林組合	間伐	0167	0021	4.66	カラマツ	20	2024	258	列状+定性	67	26%						
別海町森林組合	間伐	0364	0014	3.07	アカエゾマツ	44	2024	733	定性	133	18%						
別海町森林組合	間伐	0379	0035	8.86	アカエゾマツ	37	2024	1,266	列状	236	19%						
別海町森林組合	間伐	0364	0012	8.28	アカエゾマツ	43	2024	1,506	定性	192	13%						
別海町森林組合	間伐	0364	0013	9.76	アカエゾマツ	43	2024	2,059	定性	142	7%						
別海町森林組合	間伐	0381	0027	2.69	アカエゾマツ	37	2024	449	列状	58	13%						
小計				379.98													
別海町	人工造林	0096	0065	1.03	クリーンラーチ	1						2025	クリーンラーチ	1,600	2025	下刈	
別海町	人工造林	0287	0080	0.41	クリーンラーチ	1						2025	クリーンラーチ	1,600	2025	下刈	
別海町	人工造林	0363	0060	0.21	クリーンラーチ	1						2025	クリーンラーチ	1,600	2025	下刈	
別海町	人工造林	0399	0213	0.36	クリーンラーチ	1						2025	クリーンラーチ	1,600	2025	下刈	
別海町	人工造林	0237	0014	0.90	カラマツ	1						2025	カラマツ	2,400	2025	下刈	
別海町	人工造林	0238	0037	1.91	カラマツ	1						2025	カラマツ	2,400	2025	下刈	
別海町	人工造林	0238	0041	1.08	カラマツ	1						2025	カラマツ	2,400	2025	下刈	
別海町	人工造林	0264	0052	1.93	カラマツ	1						2025	カラマツ	2,400	2025	下刈	
別海町	人工造林	0355	0105	0.21	エゾヤマザクラ	1						2025	エゾヤマザクラ	2,500	2025	下刈	
別海町	人工造林	0395	0028	0.85	カラマツ	1						2025	カラマツ	2,400	2025	下刈	
別海町	人工造林	0395	0052	0.19	カラマツ	1						2025	カラマツ	2,400	2025	下刈	
別海町	人工造林	0395	0054	0.45	カラマツ	1						2025	カラマツ	2,400	2025	下刈	

事業実施主体	作業種	実施箇所の状況（実行内容）					間伐等伐採					植栽			保育		備考
		林班	小班	面積（ha）	樹種	林齢	実施年度	立木材積（m3）	間伐の方法	伐採立木材積（m3）	材積伐採率(%)	実施年度	植栽樹種	植栽本数（ha当たり）	実施年度	作業種	
別海町	人工造林	0395	0055	0.70	ｶﾗﾏﾂ	1						2025	ｶﾗﾏﾂ	2,400	2025	下刈	
別海町	人工造林	0395	0057	0.50	ｶﾗﾏﾂ	1						2025	ｶﾗﾏﾂ	2,400	2025	下刈	
別海町	人工造林	0395	0068	0.85	ｶﾗﾏﾂ	1						2025	ｶﾗﾏﾂ	2,400	2025	下刈	
別海町	人工造林	0395	0072	1.17	ｶﾗﾏﾂ	1						2025	ｶﾗﾏﾂ	2,400	2025	下刈	
別海町	人工造林	0400	0147	0.86	ｶﾗﾏﾂ	1						2025	ｶﾗﾏﾂ	2,400	2025	下刈	
別海町	人工造林	0400	0157	0.48	ｶﾗﾏﾂ	1						2025	ｶﾗﾏﾂ	2,400	2025	下刈	
別海町	人工造林	0400	0160	0.98	ｶﾗﾏﾂ	1						2025	ｶﾗﾏﾂ	2,400	2025	下刈	
別海町	人工造林	0400	0220	0.58	ｶﾗﾏﾂ	1						2025	ｶﾗﾏﾂ	2,400	2025	下刈	
別海町	人工造林	0400	0223	1.34	ｶﾗﾏﾂ	1						2025	ｶﾗﾏﾂ	2,400	2025	下刈	
別海町	人工造林	0400	0224	1.26	ｶﾗﾏﾂ	1						2025	ｶﾗﾏﾂ	2,400	2025	下刈	
別海町	人工造林	0400	0227	1.05	ｶﾗﾏﾂ	1						2025	ｶﾗﾏﾂ	2,400	2025	下刈	
別海町	人工造林	0400	0232	1.90	ｶﾗﾏﾂ	1						2025	ｶﾗﾏﾂ	2,400	2025	下刈	
別海町	人工造林	0395	0023	0.24	ｸﾘｰﾝﾗｰﾁ	1						2025	ｸﾘｰﾝﾗｰﾁ	1,450	2025	下刈	
別海町	人工造林	0395	0174	0.18	ｸﾘｰﾝﾗｰﾁ	1						2025	ｸﾘｰﾝﾗｰﾁ	2,000	2025	下刈	
別海町	人工造林	0397	0022	0.39	ｸﾘｰﾝﾗｰﾁ	1						2025	ｸﾘｰﾝﾗｰﾁ	1,460	2025	下刈	
別海町	人工造林	0404	0237	1.70	ｸﾘｰﾝﾗｰﾁ	1						2025	ｸﾘｰﾝﾗｰﾁ	1,450	2025	下刈	
別海町	人工造林	0404	0259	0.55	ｸﾘｰﾝﾗｰﾁ	1						2025	ｸﾘｰﾝﾗｰﾁ	1,320	2025	下刈	
別海町	人工造林	0042	0082	0.24	ｶﾗﾏﾂ	1						2025	ｶﾗﾏﾂ	1,520	2025	下刈	
別海町	人工造林	0042	0090	0.09	ｶﾗﾏﾂ	1						2025	ｶﾗﾏﾂ	2,360	2025	下刈	
別海町	人工造林	0066	0098	0.47	ｸﾘｰﾝﾗｰﾁ	1						2025	ｸﾘｰﾝﾗｰﾁ	2,460	2025	下刈	
別海町	人工造林	0244	0114	0.28	ｱｶｴｿﾞﾏﾂ	1						2025	ｱｶｴｿﾞﾏﾂ	2,500	2025	下刈	
別海町	人工造林	0244	0115	0.26	ｶﾗﾏﾂ	1						2025	ｶﾗﾏﾂ	2,370	2025	下刈	
別海町	人工造林	0244	0116	0.52	ｶﾗﾏﾂ	1						2025	ｶﾗﾏﾂ	2,370	2025	下刈	
別海町	人工造林	0277	0007	0.33	ｶﾗﾏﾂ	1						2025	ｶﾗﾏﾂ	2,500	2025	下刈	
別海町	人工造林	0355	0025	0.52	ｱｶｴｿﾞﾏﾂ	1						2025	ｱｶｴｿﾞﾏﾂ	2,500	2025	下刈	
別海町	人工造林	0399	0148	0.06	ｸﾘｰﾝﾗｰﾁ	1						2025	ｸﾘｰﾝﾗｰﾁ	2,500	2025	下刈	

事業実施主体	作業種	実施箇所の状況（実行内容）					間伐等伐採					植栽			保育		備考
		林班	小班	面積（ha）	樹種	林齢	実施年度	立木材積（m3）	間伐の方法	伐採立木材積（m3）	材積伐採率(%)	実施年度	植栽樹種	植栽本数（ha当たり）	実施年度	作業種	
別海町	人工造林	0399	0292	0.11	ｶﾗﾏﾂ	1						2025	ｶﾗﾏﾂ	2,500	2025	下刈	
別海町	人工造林	0399	0293	0.16	ｱｶｴｿﾞﾏﾂ	1						2025	ｱｶｴｿﾞﾏﾂ	2,500	2025	下刈	
別海町	人工造林	0404	0284	1.15	ｱｶｴｿﾞﾏﾂ	1						2025	ｱｶｴｿﾞﾏﾂ	1,720	2025	下刈	
別海町	下刈	0256	0036	0.16	ｱｶｴｿﾞﾏﾂ	5									2025	下刈	
別海町	下刈	0395	0013	0.87	ｶﾗﾏﾂ	5									2025	下刈	
別海町	下刈	0395	0065	0.30	ｱｶｴｿﾞﾏﾂ	5									2025	下刈	
別海町	下刈	0395	0082	0.28	ｱｶｴｿﾞﾏﾂ	5									2025	下刈	
別海町	下刈	0395	0245	0.54	ｱｶｴｿﾞﾏﾂ	5									2025	下刈	
別海町	下刈	0395	0246	0.15	ｱｶｴｿﾞﾏﾂ	5									2025	下刈	
別海町	下刈	0395	0247	0.50	ｱｶｴｿﾞﾏﾂ	5									2025	下刈	
別海町	下刈	0399	0291	0.16	ｶﾗﾏﾂ	4									2025	下刈	
別海町	下刈	0283	0067	0.06	ｱｶｴｿﾞﾏﾂ	4									2025	下刈	
別海町	下刈	0283	0068	0.68	ｶﾗﾏﾂ	4									2025	下刈	
別海町	下刈	0012	0015	0.85	ｸﾞｲﾏﾂF1	4									2025	下刈	
別海町	下刈	0041	0003	1.76	ｱｶｴｿﾞﾏﾂ	4									2025	下刈	
別海町	下刈	0198	0082	0.66	ｱｶｴｿﾞﾏﾂ	4									2025	下刈	
別海町	下刈	0267	0073	0.14	ｶﾗﾏﾂ	4									2025	下刈	
別海町	下刈	0269	0002	1.48	ｱｶｴｿﾞﾏﾂ	4									2025	下刈	
別海町	下刈	0285	0027	0.35	ｶﾗﾏﾂ	4									2025	下刈	
別海町	下刈	0395	0159	0.34	ｶﾗﾏﾂ	4									2025	下刈	
別海町	下刈	0404	0193	0.51	ｱｶｴｿﾞﾏﾂ	4									2025	下刈	
別海町	下刈	0109	0047	0.35	ｱｶｴｿﾞﾏﾂ	4									2025	下刈	
別海町	下刈	0256	0011	0.01	ｸﾘﾝﾗｰﾁ	3									2025	下刈	
別海町	下刈	0256	0018	0.70	ｸﾞｲﾏﾂF1	3									2025	下刈	
別海町	下刈	0256	0020	0.69	ｸﾘﾝﾗｰﾁ	3									2025	下刈	
別海町	下刈	0256	0022	1.84	ｸﾞｲﾏﾂF1	3									2025	下刈	

事業実施主体	作業種	実施箇所の状況（実行内容）					間伐等伐採					植栽			保育		備考
		林班	小班	面積（ha）	樹種	林齢	実施年度	立木材積（m3）	間伐の方法	伐採立木材積（m3）	材積伐採率(%)	実施年度	植栽樹種	植栽本数（ha当たり）	実施年度	作業種	
別海町	下刈	0400	0300	0.36	ｸﾞｲﾏﾂF1	3									2025	下刈	
別海町	下刈	0405	0106	0.30	ｸﾘﾝﾗｰﾁ	3									2025	下刈	
別海町	下刈	0406	0203	0.29	ｱｶｴｿﾞﾏﾂ	3									2025	下刈	
別海町	下刈	0406	0213	0.33	ｸﾞｲﾏﾂF1	3									2025	下刈	
別海町	下刈	0395	0290	0.38	ｶﾗﾏﾂ	3									2025	下刈	
別海町	下刈	0260	0029	0.31	ｶﾗﾏﾂ	3									2025	下刈	
別海町	下刈	0260	0030	0.86	ｶﾗﾏﾂ	3									2025	下刈	
別海町	下刈	0260	0033	1.06	ｶﾗﾏﾂ	3									2025	下刈	
別海町	下刈	0260	0035	1.17	ｶﾗﾏﾂ	3									2025	下刈	
別海町	下刈	0260	0036	0.35	ｶﾗﾏﾂ	3									2025	下刈	
別海町	下刈	0274	0104	1.07	ｶﾗﾏﾂ	3									2025	下刈	
別海町	下刈	0396	0027	0.23	ｶﾗﾏﾂ	3									2025	下刈	
別海町	下刈	0397	0020	0.72	ｶﾗﾏﾂ	3									2025	下刈	
別海町	下刈	0397	0034	0.25	ｶﾗﾏﾂ	3									2025	下刈	
別海町	下刈	0399	0019	0.13	ｶﾗﾏﾂ	3									2025	下刈	
別海町	下刈	0400	0252	1.38	ｶﾗﾏﾂ	3									2025	下刈	
別海町	下刈	0406	0040	0.47	ｱｶｴｿﾞﾏﾂ	3									2025	下刈	
別海町	下刈	0109	0044	0.75	ｱｶｴｿﾞﾏﾂ	3									2025	下刈	
別海町	下刈	0108	0032	0.12	ｱｶｴｿﾞﾏﾂ	2									2025	下刈	
別海町	下刈	0109	0045	0.22	ｱｶｴｿﾞﾏﾂ	2									2025	下刈	
別海町	下刈	0246	0055	1.02	カラマツ	2									2025	下刈	
別海町	下刈	0260	0018	0.42	カラマツ	2									2025	下刈	
別海町	下刈	0260	0019	0.58	カラマツ	2									2025	下刈	
別海町	下刈	0260	0020	1.14	カラマツ	2									2025	下刈	
別海町	下刈	0260	0021	0.50	クリーンラーチ	2									2025	下刈	
別海町	下刈	0264	0040	0.28	クリーンラーチ	2									2025	下刈	

事業実施主体	作業種	実施箇所の状況（実行内容）					間伐等伐採					植栽			保育		備考
		林班	小班	面積（ha）	樹種	林齢	実施年度	立木材積（m3）	間伐の方法	伐採立木材積（m3）	材積伐採率(%)	実施年度	植栽樹種	植栽本数（ha当たり）	実施年度	作業種	
別海町	下刈	0395	0015	0.76	カラマツ	2									2025	下刈	
別海町	下刈	0395	0016	0.79	カラマツ	2									2025	下刈	
別海町	下刈	0395	0018	1.13	カラマツ	2									2025	下刈	
別海町	下刈	0395	0079	1.63	カラマツ	2									2025	下刈	
別海町	下刈	0397	0033	0.23	カラマツ	2									2025	下刈	
別海町	下刈	0397	0036	0.46	カラマツ	2									2025	下刈	
別海町	下刈	0397	0053	3.13	カラマツ	2									2025	下刈	
別海町	下刈	0397	0054	0.47	カラマツ	2									2025	下刈	
別海町	下刈	0399	0001	1.08	クリーンラーチ	2									2025	下刈	
別海町	下刈	0400	0213	0.14	ｸﾞｲﾏﾂF1	2									2025	下刈	
別海町	下刈	0400	0216	0.14	ｸﾞｲﾏﾂF1	2									2025	下刈	
別海町	下刈	0400	0217	1.45	カラマツ	2									2025	下刈	
別海町	下刈	0400	0253	0.55	カラマツ	2									2025	下刈	
別海町	下刈	0404	0158	0.64	カラマツ	2									2025	下刈	
別海町	下刈	0404	0162	0.25	ｸﾘｰﾝﾗｰﾁ	2									2025	下刈	
別海町	下刈	0404	0180	0.62	カラマツ	2									2025	下刈	
別海町	下刈	0405	0009	1.94	カラマツ	2									2025	下刈	
別海町	下刈	0405	0034	1.73	カラマツ	2									2025	下刈	
別海町	下刈	0244	0045	0.53	ｸﾞｲﾏﾂF1	2									2025	下刈	
別海町	下刈	0244	0046	0.09	クリーンラーチ	2									2025	下刈	
別海町	下刈	0404	0084	0.69	ｸﾞｲﾏﾂF1	2									2025	下刈	
別海町	下刈	0404	0085	0.06	ｸﾞｲﾏﾂF1	2									2025	下刈	
別海町	下刈	0404	0272	0.30	ｸﾞｲﾏﾂF1	2									2025	下刈	
別海町	下刈	0404	0277	0.92	ｸﾞｲﾏﾂF1	2									2025	下刈	
別海町	下刈	0406	0195	0.27	クリーンラーチ	2									2025	下刈	
別海町	下刈	0238	0055	0.17	ｸﾞｲﾏﾂF1	2									2025	下刈	

事業実施主体	作業種	実施箇所の状況（実行内容）					間伐等伐採					植栽			保育		備考
		林班	小班	面積（ha）	樹種	林齢	実施年度	立木材積（m3）	間伐の方法	伐採立木材積（m3）	材積伐採率(%)	実施年度	植栽樹種	植栽本数（ha当たり）	実施年度	作業種	
別海町	下刈	0256	0021	1.17	ｸﾞｲﾏﾂF1	2									2025	下刈	
別海町	下刈	0260	0044	0.18	ｸﾞｲﾏﾂF1	2									2025	下刈	
別海町	下刈	0261	0011	0.59	ｸﾞｲﾏﾂF1	2									2025	下刈	
別海町	下刈	0261	0017	0.71	ｸﾞｲﾏﾂF1	2									2025	下刈	
別海町	下刈	0280	0053	0.52	クリーンラーチ	2									2025	下刈	
別海町	下刈	0400	0475	0.35	クリーンラーチ	2									2025	下刈	
別海町	下刈	0405	0040	0.46	クリーンラーチ	2									2025	下刈	
別海町	保育間伐	0034	0005	0.52	ハルニレ	23	2025	32	定性	5.24	13						
別海町	保育間伐	0034	0007	0.73	ハルニレ	23	2025	45	定性	4.66	8						
別海町	保育間伐	0034	0009	0.71	ミズナラ	23	2025	43	定性	2.61	10						
別海町	保育間伐	0039	0027	0.15	アカエゾマツ	32	2025	21	定性	2.09	5						
別海町	保育間伐	0039	0069	0.06	グイマツF1	22	2025	10	定性	0.51	6						
別海町	保育間伐	0096	0016	0.91	カラマツ	14	2025	91	定性	6.32	8						
別海町	保育間伐	0236	0024	0.12	ミズナラ	25	2025	8	定性	1.20	13						
別海町	保育間伐	0260	0055	0.48	グイマツF1	26	2025	87	定性	6.41	10						
別海町	保育間伐	0288	0036	0.20	ケヤマハンノキ	19	2025	21	定性	2.00	11						
別海町	保育間伐	0289	0021	0.40	ドロノキ	28	2025	64	定性	4.53	11						
別海町	保育間伐	0291	0041	0.40	ハルニレ	24	2025	26	定性	3.90	9						
別海町	保育間伐	0291	0042	1.06	ミズナラ	29	2025	84	定性	10.63	11						
別海町	保育間伐	0292	0034	0.49	ミズナラ	29	2025	39	定性	5.06	11						
別海町	保育間伐	0292	0043	0.48	ミズナラ	22	2025	27	定性	1.65	4						
別海町	保育間伐	0292	0045	0.81	ミズナラ	29	2025	64	定性	11.73	15						
別海町	保育間伐	0292	0046	0.49	ミズナラ	29	2025	39	定性	5.23	12						
別海町	保育間伐	0293	0038	0.60	ミズナラ	29	2025	47	定性	9.00	16						
別海町	保育間伐	0404	0088	1.31	カラマツ	21	2025	206	定性	13.82	7						
別海町	保育間伐	0404	0141	0.91	アカエゾマツ	23	2025	59	定性	8.35	6						

事業実施主体	作業種	実施箇所の状況（実行内容）					間伐等伐採					植栽			保育		備考
		林班	小班	面積（ha）	樹種	林齢	実施年度	立木材積（m3）	間伐の方法	伐採立木材積（m3）	材積伐採率(%)	実施年度	植栽樹種	植栽本数（ha当たり）	実施年度	作業種	
別海町	保育間伐	0096	0019	1.91	アカエゾマツ	35	2025	229	定性	25.84	9						
別海町	保育間伐	0096	0029	1.00	アカエゾマツ	35	2025	120	定性	10.03	6						
別海町	保育間伐	0183	0010	2.20	トドマツ	44	2025	407	定性	30.21	9						
別海町	保育間伐	0183	0012	4.72	トドマツ	44	2025	873	定性	54.33	11						
別海町	保育間伐	0183	0013	1.08	トドマツ	44	2025	200	定性	15.71	9						
別海町	枝打ち	0039	0027	0.15	アカエゾマツ	32									2025	枝打ち	
別海町	枝打ち	0039	0069	0.06	グイマツF1	22									2025	枝打ち	
別海町	枝打ち	0096	0016	0.91	カラマツ	14									2025	枝打ち	
別海町	枝打ち	0096	0019	1.91	アカエゾマツ	35									2025	枝打ち	
別海町	枝打ち	0096	0029	1.00	アカエゾマツ	35									2025	枝打ち	
別海町	枝打ち	0183	0010	2.20	トドマツ	44									2025	枝打ち	
別海町	枝打ち	0183	0012	4.72	トドマツ	44									2025	枝打ち	
別海町	枝打ち	0183	0013	1.08	トドマツ	44									2025	枝打ち	
別海町	枝打ち	0260	0055	0.48	グイマツF1	26									2025	枝打ち	
別海町	枝打ち	0404	0088	1.31	カラマツ	21									2025	枝打ち	
別海町	枝打ち	0404	0141	0.91	アカエゾマツ	23									2025	枝打ち	
別海町	保育間伐	0199	0041	1.36	トドマツ	33	2025	97	定性	9.22	5						
別海町	保育間伐	0199	0070	4.77	トドマツ	33	2025	346	定性	55.48	7						
別海町	保育間伐	0238	0901	5.94	カラマツ	15	2025	683	定性	34.04	11						
別海町	保育間伐	0381	0038	1.37	アカエゾマツ	38	2025	275	定性	9.29	4						
別海町	保育間伐	0381	0044	1.55	アカエゾマツ	37	2025	207	定性	16.32	9						
別海町	保育間伐	0381	0050	5.82	アカエゾマツ	36	2025	739	定性	84.45	13						
別海町	枝打ち	0199	0041	1.36	トドマツ	33									2025	枝打ち	
別海町	枝打ち	0199	0070	4.77	トドマツ	33									2025	枝打ち	
別海町	枝打ち	0238	0901	5.94	カラマツ	15									2025	枝打ち	
別海町	枝打ち	0381	0044	1.55	アカエゾマツ	37									2025	枝打ち	

事業実施主体	作業種	実施箇所の状況（実行内容）					間伐等伐採					植栽			保育		備考
		林班	小班	面積（ha）	樹種	林齢	実施年度	立木材積（m3）	間伐の方法	伐採立木材積（m3）	材積伐採率(%)	実施年度	植栽樹種	植栽本数（ha当たり）	実施年度	作業種	
別海町	枝打ち	0381	0050	5.82	アカエゾマツ	36									2025	枝打ち	
別海町	間伐	0381	0036	5.96	アカエゾマツ	38	2025	1,197	列状+定性	128.95	23						
別海町	間伐	0382	0017	4.93	グイマツ	36	2025	931	列状+定性	177.12	20						
別海町	間伐	0400	0250	0.69	グイマツF1	24	2025	118	列状+定性	11.43	22						
別海町森林組合	人工造林	0167	0050	4.91	カラマツ	1						2025	カラマツ	2,400	2025	下刈り	
別海町森林組合	人工造林	0167	0052	4.45	カラマツ	1						2025	カラマツ	2,400	2025	下刈り	
別海町森林組合	人工造林	0167	0047	3.95	カラマツ	1						2025	カラマツ	2,400	2025	下刈り	
別海町森林組合	人工造林	0365	0036	4.99	カラマツ	1						2025	カラマツ	2,000	2025	下刈り	
別海町森林組合	人工造林	0365	0037	4.84	グイマツF1	1						2025	グイマツF1	2,000	2025	下刈り	
別海町森林組合	人工造林	0365	0038	4.45	グイマツF1	1						2025	グイマツF1	2,000	2025	下刈り	
別海町森林組合	人工造林	0199	0080	2.10	ヤチダモ	1						2025	ヤチダモ	2,000	2025	下刈り	
別海町森林組合	人工造林	0199	0081	1.40	イヌエンジュ	1						2025	イヌエンジュ	2,000	2025	下刈り	
別海町森林組合	人工造林	0204	0050	1.47	ミズナラ	1						2025	ミズナラ	2,000	2025	下刈り	
別海町森林組合	人工造林	0204	0051	0.48	ミズナラ	1						2025	ミズナラ	2,000	2025	下刈り	
別海町森林組合	人工造林	0238	5004	1.38	カラマツ	1						2025	カラマツ	2,000	2025	下刈り	
別海町森林組合	人工造林	0238	5005	2.85	カラマツ	1						2025	カラマツ	2,000	2025	下刈り	
別海町森林組合	人工造林	0238	5006	3.37	カラマツ	1						2025	カラマツ	2,000	2025	下刈り	
別海町森林組合	人工造林	0363	0048	0.25	グイマツF1	1						2025	グイマツF1	2,000	2025	下刈り	
別海町森林組合	人工造林	0317	0011	0.73	アカエゾマツ	1						2025	アカエゾマツ	2,000	2025	下刈り	
別海町森林組合	人工造林	0379	0031	4.67	カラマツ	1						2025	カラマツ	2,000	2025	下刈り	
別海町森林組合	人工造林	0044	0009	0.80	カラマツ	1						2025	カラマツ	2,000	2025	下刈り	
別海町森林組合	人工造林	0099	0020	0.32	カラマツ	1						2025	カラマツ	2,000	2025	下刈り	
別海町森林組合	人工造林	0100	0016	0.17	カラマツ	1						2025	カラマツ	2,000	2025	下刈り	
別海町森林組合	被害地	0186	0073	0.98	イヌエンジュ	1						2025	イヌエンジュ	2,000	2025	下刈り	
別海町森林組合	被害地	0209	0029	0.45	グイマツF1	1						2025	グイマツF1	2,000	2025	下刈り	
別海町森林組合	人工造林	0010	0003	2.04	カラマツ	1						2025	カラマツ	2,000	2025	下刈り	

事業実施主体	作業種	実施箇所の状況（実行内容）					間伐等伐採					植栽			保育		備考
		林班	小班	面積（ha）	樹種	林齢	実施年度	立木材積（m3）	間伐の方法	伐採立木材積（m3）	材積伐採率(%)	実施年度	植栽樹種	植栽本数（ha当たり）	実施年度	作業種	
別海町森林組合	人工造林	0010	0023	0.83	クリンラーチ	1						2025	クリンラーチ	2,000	2025	下刈り	
別海町森林組合	人工造林	0174	0006	0.40	カラマツ	1						2025	カラマツ	2,000	2025	下刈り	
別海町森林組合	下刈り	0077	0015	2.17	カラマツ	2									2025	下刈	
別海町森林組合	下刈り	0078	0021	1.93	カラマツ	2									2025	下刈	
別海町森林組合	下刈り	0078	0020	4.91	グイマツF1	2									2025	下刈	
別海町森林組合	下刈り	0365	0032	3.92	カラマツ	2									2025	下刈	
別海町森林組合	下刈り	0365	0034	1.00	カラマツ	2									2025	下刈	
別海町森林組合	下刈り	0365	0001	5.86	カラマツ	2									2025	下刈	
別海町森林組合	下刈り	0167	0050	4.91	カラマツ	1									2025	下刈	
別海町森林組合	下刈り	0167	0052	4.45	カラマツ	1									2025	下刈	
別海町森林組合	下刈り	0167	0048	3.95	カラマツ	1									2025	下刈	
別海町森林組合	下刈り	0365	0036	4.99	カラマツ	1									2025	下刈	
別海町森林組合	下刈り	0365	0037	4.84	グイマツF1	1									2025	下刈	
別海町森林組合	下刈り	0365	0038	4.45	グイマツF1	1									2025	下刈	
別海町森林組合	下刈り	0001	0007	3.40	カラマツ	3									2025	下刈	
別海町森林組合	下刈り	0084	0006	2.29	カラマツ	3									2025	下刈	
別海町森林組合	下刈り	0001	0016	2.40	カラマツ	3									2025	下刈	
別海町森林組合	下刈り	0083	0018	1.24	カラマツ	2									2025	下刈	
別海町森林組合	下刈り	0084	0019	0.76	カラマツ	2									2025	下刈	
別海町森林組合	下刈り	0082	0009	0.58	アカエゾマツ	2									2025	下刈	
別海町森林組合	下刈り	0201	0070	6.52	カラマツ	3									2025	下刈	
別海町森林組合	下刈り	0186	0074	1.25	カラマツ	3									2025	下刈	
別海町森林組合	下刈り	0186	0075	2.46	カラマツ	3									2025	下刈	
別海町森林組合	下刈り	0186	0072	0.98	イヌエンジュ	1									2025	下刈	
別海町森林組合	下刈り	0362	0015	0.51	カラマツ	3									2025	下刈	
別海町森林組合	下刈り	0362	0048	0.87	カラマツ	3									2025	下刈	

事業実施主体	作業種	実施箇所の状況（実行内容）					間伐等伐採					植栽			保育		備考
		林班	小班	面積（ha）	樹種	林齢	実施年度	立木材積（m3）	間伐の方法	伐採立木材積（m3）	材積伐採率(%)	実施年度	植栽樹種	植栽本数（ha当たり）	実施年度	作業種	
別海町森林組合	下刈り	0362	0049	5.99	カラマツ	2									2025	下刈	
別海町森林組合	下刈り	0362	0020	4.77	カラマツ	2									2025	下刈	
別海町森林組合	下刈り	0194	0001	0.22	カラマツ	3									2025	下刈	
別海町森林組合	下刈り	0193	0006	1.88	カラマツ	3									2025	下刈	
別海町森林組合	下刈り	0199	0038	0.75	ヤチダモ	3									2025	下刈	
別海町森林組合	下刈り	0204	0036	2.28	カラマツ	3									2025	下刈	
別海町森林組合	下刈り	0199	0048	0.99	ヤチダモ	2									2025	下刈	
別海町森林組合	下刈り	0199	0057	1.79	ヤチダモ	2									2025	下刈	
別海町森林組合	下刈り	0199	0058	0.83	ヤチダモ	2									2025	下刈	
別海町森林組合	下刈り	0199	0059	1.11	ヤチダモ	2									2025	下刈	
別海町森林組合	下刈り	0199	0080	2.10	ヤチダモ	1									2025	下刈	
別海町森林組合	下刈り	0199	0034	1.40	イヌエンジュ	1									2025	下刈	
別海町森林組合	下刈り	0204	0050	1.47	ミズナラ	1									2025	下刈	
別海町森林組合	下刈り	0204	0051	0.48	ミズナラ	1									2025	下刈	
別海町森林組合	下刈り	0189	0064	5.19	カラマツ	3									2025	下刈	
別海町森林組合	下刈り	0189	0058	0.79	カラマツ	3									2025	下刈	
別海町森林組合	下刈り	0332	0052	1.17	グイマツF1	3									2025	下刈	
別海町森林組合	下刈り	0283	0042	0.12	アカエゾマツ	3									2025	下刈	
別海町森林組合	下刈り	0238	5000	6.01	カラマツ	3									2025	下刈	
別海町森林組合	下刈り	0238	5001	6.45	カラマツ	3									2025	下刈	
別海町森林組合	下刈り	0238	5002	4.10	カラマツ	2									2025	下刈	
別海町森林組合	下刈り	0238	5003	4.36	カラマツ	2									2025	下刈	
別海町森林組合	下刈り	0238	5004	1.38	カラマツ	2									2025	下刈	
別海町森林組合	下刈り	0238	5005	2.85	カラマツ	2									2025	下刈	
別海町森林組合	下刈り	0238	5006	3.37	カラマツ	2									2025	下刈	
別海町森林組合	下刈り	0254	0045	0.80	カラマツ	2									2025	下刈	

事業実施主体	作業種	実施箇所の状況（実行内容）					間伐等伐採					植栽			保育		備考
		林班	小班	面積（ha）	樹種	林齢	実施年度	立木材積（m3）	間伐の方法	伐採立木材積（m3）	材積伐採率(%)	実施年度	植栽樹種	植栽本数（ha当たり）	実施年度	作業種	
別海町森林組合	下刈り	0254	0005	0.27	カラマツ	2									2025	下刈	
別海町森林組合	下刈り	0254	0007	0.71	クリンラーチ	2									2025	下刈	
別海町森林組合	下刈り	0322	0023	0.13	カラマツ	2									2025	下刈	
別海町森林組合	下刈り	0026	0118	0.16	アカエゾマツ	2									2025	下刈	
別海町森林組合	下刈り	0205	0042	0.45	カラマツ	2									2025	下刈	
別海町森林組合	下刈り	0379	0031	4.67	カラマツ	1									2025	下刈	
別海町森林組合	下刈り	0317	0011	0.73	アカエゾマツ	1									2025	下刈	
別海町森林組合	下刈り	0044	0009	0.80	カラマツ	1									2025	下刈	
別海町森林組合	下刈り	0099	0020	0.32	カラマツ	1									2025	下刈	
別海町森林組合	下刈り	0100	0016	0.17	カラマツ	1									2025	下刈	
別海町森林組合	下刈り	0209	0029	0.45	グイマツF1	1									2025	下刈	
別海町森林組合	間伐	0074	0025	2.00	グイマツF1	25	2025	608	列状のみ	119	20%						
別海町森林組合	間伐	0074	0026	2.00	グイマツF1	24	2025		列状のみ								
別海町森林組合	間伐	0071	0006	3.36	トドマツ	38	2025	1,823	定性	223	12%						
別海町森林組合	間伐	0071	0032	1.92	トドマツ	38	2025	973	定性	90	9%						
別海町森林組合	間伐	0071	0040	0.32	トドマツ	38	2025	76	定性	12	16%						
別海町森林組合	間伐	0379	0025	9.08	ストローブ	54	2025	3,624	列状のみ	812	22%						
別海町森林組合	間伐	0379	0021	5.52	グイマツF1	30	2025	1,121	列状のみ	144	13%						
別海町森林組合	間伐	0379	0023	11.02	グイマツF1	31	2025	2,891	列状のみ	321	11%						
別海町森林組合	間伐	0379	0038	12.88	グイマツF1	34	2025	3,178	列状のみ	386	12%						
石黒　喜美	間伐	0384	0018	3.92	グイマツF1	29	2025	1,118	列状+定性	206	18%						
石黒　喜美	間伐	0384	0019	2.16	グイマツ	29	2025	591	定性	70	12%						
石黒　喜美	間伐	0384	0035	8.33	グイマツF1	22	2025	1,612	列状+定性	339	21%						
石黒　喜美	間伐	0384	0072	9.40	グイマツF1	24	2025	1,600	列状+定性	472	30%						
別海町森林組合	枝打ち	0078	0032	4.00	グイマツF1	15									2025	枝打ち	
別海町森林組合	枝打ち	0078	0033	2.94	グイマツF1	14									2025	枝打ち	

事業実施主体	作業種	実施箇所の状況（実行内容）					間伐等伐採					植栽			保育		備考
		林班	小班	面積（ha）	樹種	林齢	実施年度	立木材積（m3）	間伐の方法	伐採立木材積（m3）	材積伐採率(%)	実施年度	植栽樹種	植栽本数（ha当たり）	実施年度	作業種	
別海町森林組合	保育間伐	0078	0032	4.00	グイマツF1	15	2025		定性								
別海町森林組合	保育間伐	0078	0033	2.94	グイマツF1	14	2025		定性								
小計				449.19													
合計																	

※植栽が特定植栽による場合については、作業種欄に特定植栽と記載
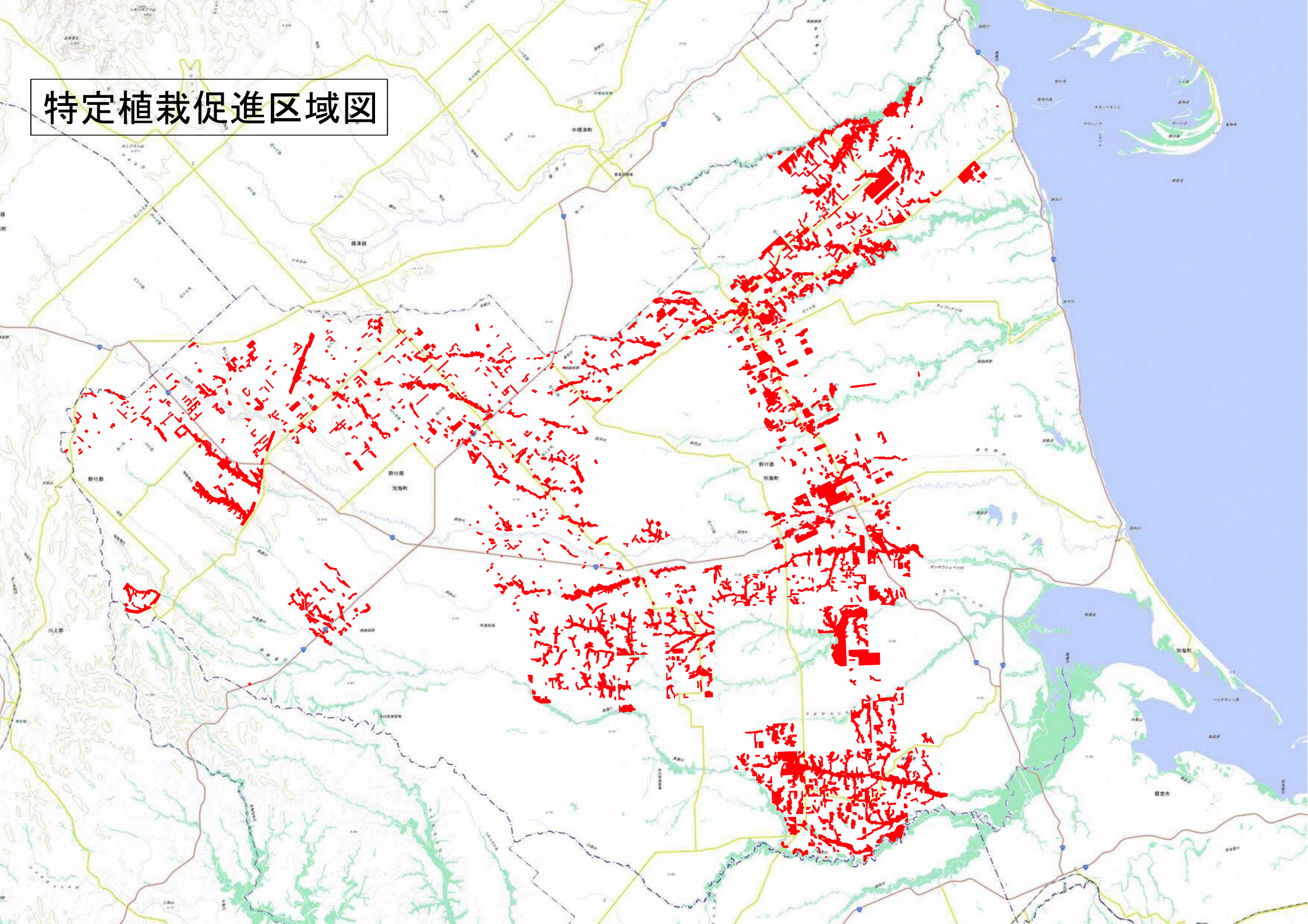
特定植栽促進区域図